Das Stadtmagazin für Leipzig

BLITZ!®

15. Januar 2017 · Ausgabe 1 · 28. Jahrgang

www.blitz-world.de

TERMINE
4 Wochen volles Programm

PARTY
Party-Street
Party-Checker

SHOW
Stomp in der Oper

REISE
La Palma - Die Insel des Frühlings

MUSIK
Die Konzert-Highlights zum Jahresbeginn

FOTOGRAFIE
Vanessa Thiel

GEWINNEN
Ticket-Börse

MUSIK
Die Planeten

RÄTSEL
Das BLITZ!-Kreuzworträtsel

LEUTE
Barbara und Jörg Setzer
Franziska M. Köllner

Magie in der Arena Leipzig

Ehrlich Brothers

Aktivurlaub 2017
Aktuelle Angebote auf Seite 31 und unter
www.blitz-reise.de

KINGS OF XTREME

reloaded 2017

PRESENTED BY MONSTER ENERGY

FMX BMX MTB
QUAD MINIBIKE
SNOWMOBIL

WWW.KINGSOFXTREME.DE

28. JANUAR 2017

LEIPZIG

LEIPZIGER MESSE
HALLE:EINS

14 & 20 UHR

JUMP LVZ PRÄSENTIERT HKL DIRTBIKER MAGAZINE känguruh production konzertagentur g-m-b-h Find us on Facebook

Titelbild: Ehrlich Brothers | Foto: Sebastian Konopix

inhalt

9 Titel
Die Ehrlich Brothers - Magische Momente erleben

4 Kurz und gut
Neues aus und in der Stadt

6 Leute
Barbara und Jörg Setzer: Weltreisend

7 Leute
Franziska M. Köllner: Tonsüchtig

8 Entertainment
Stomp in der Oper

8 Musik
Die Planeten im Gewandhaus

9 Entertainment
Ehrlich Brothers in der Arena: "Hammermäßig!"

10 Party-Street
Tipps zum Ausgehen

12 Musik
CD-Besprechungen

13 Reise
La Palma - Insel des Frühlings

14 Musik
Die Konzert-Highlights der kommenden Monate

16 Fotografie
Vanessa Thiel: Ziemlich große Ziele

18 Kino

19 Gewinnspiel

19 Ticket-Börse
Freikarten für Konzert und Theater

20 Kleinanzeigen

20 Impressum

21 Rätsel

22 Termine
Vier Wochen volles Programm

30 Adressen
Leipzig auf einen Blick

Buch über Leutzsch

Eigene Erlebnisse

Nicht nur Pro Leipzig bringt interessante Bücher über die Geschichte hiesiger Stadtteile heraus, auch die in Böhlitz-Ehrenberg beheimatete Werbeagentur Kolb mit ihrer Reihe "Böhlitzer Hefte". In der erschien kürzlich ein Band Erinnerungen von Monika Kirst "Leutzsch - Erlebt, erkundet, zugehört". Und so wie der Untertitel es sagt, ist es dann auch - die Autorin kommt aus Leutzsch, kennt die Leute, fragt herum und erinnert sich an eigene Erlebnisse. Da gerät der Leser ins Staunen und erfährt vom Dorf der 24 Nachbarn, von Gaststätten wie Wartburg, Waldhof und Burgaue (heute Villa Hasenholz) sowie vom Kampf um das Wasserschlossgelände. Die Leutzscher Filiale der Städtischen Wannen- und Brausebäder ist zu sehen, die Leutzscher Pampa und die Mädlervilla. Monika Kirst erzählt von verschwundenen und wieder aufgetauchten Gemälden, ihrer Suche nach dem Froschteich und vom Wohnungsbau der 1920er Jahre. "Schreib's auf", hatte man ihr gesagt.

www.böhlitzer-hefte.de

Wort und Bild: Ernie LC

Gurr im Conne Island

Sause bei Hotte Krause

Unbefangen und uneitel, fraulich und fröhlich - aufregend und schön wie eine Party, die den Abschluss einer prägenden Zeit bildet, Schulzeit, Ausbildung, Studium. Zum letzten Mal kommen alle Freundinnen und Freunde in diesem kleinen Club zusammen, um Erinnerungen auszutauschen, um zu trinken, zu schreien und zu tanzen. Auf der Bühne stehen Gurr bzw. fegen Andreya Casablanca (was für ein Name!) und Laura Lee dort hin und her. Wer cool ist, sitzt auch nach den letzten Zugaben noch mit den Beiden an einem Tisch und fährt anschließend im Volkswagen durchs Hotte-Krause-Land (= das Berliner Umland) zu einer Garage, in der die Sause weitergeht. Es ist genau die Garage, aus der die Musik von Gurr stammt. Ist das eigentlich Punk, Pop oder Gitarrenrock? Spielt das eine Rolle? "First Wave Gurrlcore", sagen die, die es wissen müssen, Andreya Casablanca und Laura Lee selbst. Ob sie noch Angst vor Tauben haben? Am 26. Januar können wir diese Frage im Conne Island klären.

Wort: Paul Fels / Bild: Snowhite PR

Volly Tanner im Mørtelwerk

Bukowski, Musik, Getränke

Am 3. Februar kehrt Volly Tanner auf die Bühne zurück, liest "vom Trinken, vom Leben und von der Lust" und lässt Ian Riot passende Lieder dazu singen. Ort des Geschehens wird das Mørtelwerk am Kanal 28 sein. "Erst einmal ist Stahlin da einer der Chefs", erklärt der Autor und Akteur die Wahl, "und mit ihm hatte ich ja schon im Helheim das Vergnügen. Dann mag ich die Ecke dort, sie ist so wundervoll unszenig und unhip. Und ich mag das Wasser. Dort gibt es tatsächlich noch Weite für die Augen." Tanner hatte sich Ende 2015 vom Geschehen verabschiedet, bemerkte aber im Laufe der Zeit, dass es ihm fehlte, sich "kulturell einzubringen und einzumischen". Nun ist er wieder da, wie in den Neunzigern mit Bukowski, Musik und Getränken. "Genauso sieht es aus. Nur nicht mehr ganz so durcheinander. Eher auf den Punkt und faszinierend old-school. Und eben auch nicht nur Bukowski." Wenn der Abend am Kanal funktioniert, wird er zum Auftakt einer neuen Veranstaltungsreihe.

www.moertelwerk.de

Wort und Bild: Ernie LC

Leipziger Motorradmesse

Alle wichtigen Hersteller

Die Leipziger Motorradmesse, Traditionsveranstaltung für alle, die sich für Motorräder, Roller oder Quads interessieren, findet vom 3. bis zum 5. Februar zum 22. Mal auf dem Messegelände statt. Unter anderem ist BMW (Foto) wieder mit dabei und zeigt diese sportliche Tausender sowie geländegängige Reiseenduros und Bikes im Retro-Look. Insgesamt erwarten die Veranstalter rund 300 Aussteller in den Messehallen 3 und 5. Vor der Eingangshalle Ost gibt es einen kostenlosen (!) Motorradparkplatz. In den Hallen finden die Besucher die neuesten Modelle aller wichtigen Hersteller. Harley Davidson aus Amerika ist ebenso dabei wie Triumph aus England, Ducati, Moto Guzzi und Aprilia aus Italien, KTM aus Österreich und Honda, Suzuki und Kawasaki aus Japan. Rollermarken wie Vespa, Piaggio und Gilera zeigen ihre Neuheiten in der Messehalle 5. Viele weitere Markenartikler mit Bekleidung, Reifen, Helmen und Zubehör kommen zum Saisonstart nach Leipzig.

www.zweiradmessen.de

Wort und Bild: P.D.

Auktion am Valentinstag

Kunst für Kunst

Die Gesellschaft für zeitgenössische Lyrik, ansässig im Haus des Buches an der Prager Straße, lässt nicht locker in ihrem Engagement für das Gedicht. Ein guter Tag für diese besonders gefühlvolle Gattung der Literatur, so meinen ihre Verfechterinnen und Verfechter, dürfte der Valentinstag sein. Und so laden die Lyrischen vor der Lesung aus dem neuen Poesiealbum "Tugenden & Sünden" zu einer Versteigerung zugunsten ihres dritten Gedichtfilm-Wettbewerbs. In der vierten Etage der Stadtbibliothek am Leuschnerplatz kommen am 14. Februar ab 17.30 Uhr Lithographien und Bücher, Zeichnungen und Radierungen von Hubertus Giebe, Sighard Gille, Ulrich Hachulla, Karl-Georg Hirsch, Katrin Kunert, Christoph Meckel, Andreas Wachter, Norbert Wagenbrett, Baldwin Zettl u.v.a. auf den Tisch sowie Signiertes u.a. von Günter Grass, Peter Härtling, Ulla Hahn, Wolfgang Hilbig, Andreas Reimann, Nadine Maria Schmidt, Arnold Stadler und Olaf Stelmecke. Das Ganze seht Ihr auch online.

www.lyrikgesellschaft.de

Wort und Bild: BC

Cobario im Neuen Schauspiel

Wien, Teheran, Barcelona

Angeregt von den "Wem X gefällt, der könnte sich auch für Y interessieren"-Empfehlungen unserer Kollegen aus dem Netz beginnen wir hier ebenso: Wer den Film "Der Mann mit dem Fagott" von Udo Jürgens gerne sah (und die Musik dazu gern hörte), der dürfte sich in einem Konzert von Cobario äußerst wohl fühlen. Die Wiener Band startete mit Straßenmusik in Barcelona und spielte gerade erst auf dem Fajr Festival in Teheran, ihre Titel heißen "Vol de nuit", aber auch "Gulasch" oder "Goldrausch Variationen". Das Trio verzichtet auf Gesang, doch Skepsis ist unangebracht, hier wird aus einem zunächst klassisch anmutenden Konzert eine fröhliche Tanzparty. Auch wenn Georg Aichberger alias Giorgio Rovere, Jakob Lackner alias El Coba und Herwig Schaffner alias Herwigos im letzten Jahr Grund zur Traurigkeit hatten - beim Bardentreffen in Nürnberg wurden ihnen wertvolle Instrumente gestolen. Dank Crowdfunding aber gab's relativ schnell eine neue Violine. Termin: 5. Februar, Neues Schauspiel.

Wort: BC / Bild: Gregor Wiebe (huckleberryking.com)

MAWI KONZERTE
Deep Purple – The Long Goodbye Tour 2017 – 9.6.17 • Leipzig Arena Leipzig
Zucchero – Black Cat World Tour Germany 2017 – 17.6.17 • Halle • Peissnitzinsel
Westernhagen – MTV Unplugged Tour – 2.9.17 • Halle Peissnitzinsel
UB40 – play SIGNING OFF and more – 26.1.17 • Leipzig • Haus Auensee
Söhne Mannheims – MannHeim zu Dir Open Air 2017 – Söhne Mannheims in Originalformation – 30.6.17 • Halle • Peissnitzinsel
genau in diesem ton. – Jennifer Rostock – 12.8.17 • Halle • Peissnitzinsel
Tim Bendzko – Immer noch Mensch + Band Tour 2017 – 26.4.17 • Leipzig • Haus Auensee
Picknick Open 2017 – Cro, Sportfreunde Stiller, Teesy + weitere Acts – 24.6.17 • Halle Peissnitzinsel
Die große 90er Jahre Party – Culture Beat, Turbo B. feat Snap!, East 17 – 15.4.17 Leipzig Haus Auensee
Silly – Wutfänger Tour – 10.6.17 • Leipzig • Parkbühne
Chris de Burgh & Band – 'A Better World' Live 2017 – 17.5.17 Leipzig Haus Auensee
Maschine – Der Puhdys Frontmann Dieter "Maschine" Birr macht weiter! – Mit fantastischer Allstar Band u.a. Uwe Hassbecker (Silly) u.v.a. – Neubeginner – 20.1.17 • Leipzig • Haus Auensee
Heinz Rudolf Kunze – Meisterwerke: Tournee 2017 – 4.3.17 Leipzig Gewandhaus – + Verstärkung & Gäste – Die Jubiläumstournee mit den großen Hits und grandiosen Songs aus dem Konzeptalbum Meisterwerke
Viele weitere Konzerte und Ticketbestellung sicher und direkt beim Veranstalter unter www.mawi-concert.de TICKETHOTLINE: 0341 - 98 000 98

www.renault-sachsen.com

RENAULT

04564 Böhlen
AH Schäffner · Röthaer Str. 30a · Tel.: (034206) 62 50

04509 Delitzsch
AH Troitzsch · Friedrich-Ebert-Str. 8 Tel.: (034202) 5 78 48

04643 Geithain
AH Gerd Reimann · Colditzer Str. 4 · Tel.: (034341) 4 46 41

04668 Grimma
AH Lange · Gerichtswiesen 31 · Tel.: (03437) 97 33 55

04523 Pegau OT Kitzen
AH Löschner · Dr.-Otto-Kunzmann-Str. 1 · Tel.: (034203) 5 13 11

04315 Leipzig
Autopark Ost Fichtner · Wurzner Str. 138 · Tel.: (0341) 2 45 86 80

04319 Leipzig
AH Klas · Engelsdorfer Str. 289 · Tel.: (0341) 65 60 90

04178 Leipzig
AH Rühle · Merseburger Str. 248 · Tel.: (0341) 4 77 18 27

04425 Taucha
AH Peper · Otto-Schmidt-Straße 6 · Tel.: (034298) 3 07 90

04603 Windischleuba
AH Martin · Fünfminutenweg Nord 2 · Tel.: (03447) 8 52 10

Barbara und Jörg Setzer

Weltreisend

Sie haben mittlerweile Südafrika, Namibia, Sambia, Malawi, Lesotho, Botswana und Tansania durchquert und wollen demnächst nach Australien übersetzen.

BLITZ!: *Ihr seid jetzt seit zwei Jahren in Afrika. Was wolltet Ihr dort unbedingt sehen?*
Jörg: Afrikas Tierwelt in ihrem natürlichen Lebensraum, die faszinierende Landschaft südlich des Äquators, und die Begegnung mit den Menschen dort war uns wichtig.

BLITZ!: *Wie sehen solche Begegnungen beispielsweise aus?*
Jörg: Dadurch, dass wir individuell unterwegs sind, haben wir naturgemäß viel Kontakt mit den Einheimischen. Dadurch lernen wir einiges über sie und ihr Leben. Manchmal entstehen Freundschaften. So unterstützen wir beispielsweise zwei Malawier bei ihrer Ausbildung. Einem jungen Mann haben wir einen Plan für den Sprung in die Selbständigkeit erstellt. Der war ganz happy.

BLITZ!: *Es gab auch noch andere Begegnungen ...*
Barbara: Das stimmt. Nicht ganz einerlei war uns zum Beispiel, als ein Elefant den Wassereimer an unserem Wohnmobil leer schlürfte und im Verlangen nach Mehr die Hütte kräftig durchschüttelte. Richtig gefährlich sind allerdings die kleineren Tiere. Völlig ahnungslos hat sich Jörg beispielsweise Larven einer Mangofliege eingefangen. Das gab schmerzhafte Schwellungen, und im Geiste sah er schon die geschlüpften Fliegen aus seinem Fuß starten.

BLITZ!: *Schaurig! Welches der von Euch besuchten Länder würdet Ihr dem Durchschnittsabenteurer mit zwei, höchstens drei Wochen Urlaubszeit empfehlen?*
Jörg: Südafrika oder Namibia. Beide Länder sind gut zu bereisen und haben eine touristische Infrastruktur, die europäischen Maßstäben recht nahe kommt. Auf Grund der Größe der Länder würden wir empfehlen, die Reise in mehrere Etappen einzuteilen.

BLITZ!: *Ihr seid unter anderem auf ein Weingut namens Leipzig und einen Leipzig-Fisch gestoßen. Erzählt mal!*
Jörg: Im südafrikanischen Wellington fiel uns mehr zufällig ein Folder vom Weingut Leipzig in die Hände. Logisch, dass wir einen Abstecher dorthin machen mussten. Die Besitzer hatten zwar schon einige Male Gäste aus Leipzig gehabt, dass aber ein Auto mit Leipziger Kennzeichen auf ihrem Hof steht, war ihnen neu. Im Übrigen keltern die Nachfahren sächsischer Auswanderer einen vorzüglichen Wein. Den Leipzig-Fisch gibt es im biologischen Sinn nicht wirklich. Wir tauften das Tier kurzerhand auf den Namen, als beim Schnorcheln im Malawisee ein besonders schönes blaugelbes Exemplar an uns vorbeischwamm.

BLITZ!: *Wie heißt das nächste Ziel?*
Barbara: Australien.
www.welterfahrung.com

Wort: Ernie LC / Bild: privat

Franziska M. Köllner

Tonsüchtig

Derzeit kann man traumhafte Keramikarbeiten von Franziska M. Köllner im Graphikantiquariat Könitz unter den Arkaden des Alten Rathauses sehen.

Außerdem gibt es zwei ständige Vertretungen - in der Schwarz Weiss Werkstatt Galerie in der Alten Baumwollspinnerei und der Keramikgalerie terra rossa in der Ringbebauung am Rossplatz.
Ihre Objekte sind in der Rakutechnik gefertigt, einer alten asiatischen Brennmethode. Dabei werden die Stücke bis circa 1.000° C im Gasofen erhitzt, dann mit langen Zangen aus dem Feuer genommen, kurz an der Luft abgeschreckt und danach in große Metallgefäße gelegt, die mit brennbaren Materialien, zum Beispiel Sägespänen gefüllt sind. Durch die noch heißen Stücke fangen die Späne an zu brennen, in dem geschlossenen Metallbehälter entsteht eine reduzierende Atmosphäre. Der Kohlenstoff lagert sich dadurch in den Krakeleerissen ab.

So erhält jedes Stück seine individuelle Note

Bei diesem Brennverfahren spielen das Feuer und der Rauch eine große Rolle, so erhält jedes Stück seine individuelle Note. Franziska sagt: "Die thematische Präferenz in meinen plastischen Arbeiten ist in erster Linie auf die menschliche Figur gerichtet. Der Übergang von naturalistischen Anklängen zur Abstraktion ist ein wichtiges Spannungsfeld für mich, wobei die weibliche Figur sehr im Vordergrund steht. Ein zweiter wichtiger Teil meiner Arbeit sind Steinzeug-Gefäßkeramiken, Einzelstücke sowie Kleinserien. Dabei sind mir gute Gebrauchseigenschaften und Haltbarkeit wichtig."
Sie selber bezeichnet sich gern als "tonsüchtig". Angefangen habe das bereits in ihrer Kindheit. Ferienaufenthalte in der Schaddelmühle bei Grimma waren für die damals noch kleine Franziska sehr einschneidende Erlebnisse. Sich nur mit der Kunst zu beschäftigen und das ganze Drumherum war ein bisschen wie Kommune im staatlich geförderten sozialistischen Künstlerkollegium. "Diesen Traum wollte ich auch. Nach Keramikerausbildung und Meisterstudium in Jena habe ich während einiger Seminare und Aufenthalten an Kunsthochschulen im In- und Ausland meine Liebe zum plastischen Arbeiten mit Ton entdeckt, und sie lässt mich nicht los."
Im neuen Jahr freut sie sich besonders auf ihre Ausstellung auf der Insel Hiddensee in der Galerie am Torbogen von Mitte Mai bis Anfang Juni. Und sie freut sich auch wieder auf die Organisation und Durchführung des Keramikmarktes im Grassi am zweiten Juniwochenende. "Bereits zum vierten Mal habe ich in meiner Funktion als Vorstand des Kunstvereins terra rossa e.V. die Möglichkeit, die tolle Vielfalt der deutschen Keramikszene in Leipzig mitzupräsentieren. Wunderbar!"

www.ceramic-objects.de

Wort: Volly tanner

Bild: Nina Emilia Köllner

STOMP in der Oper

Unendlicher Klangkosmos

Sie kehren, sie klappern mit Eimern und Fässern. Sie trampeln, stampfen auf den Boden und klatschen in die Hände. Sie rascheln mit Zeitungen, waschen Geschirr und sehen durchweg sehr echt dabei aus.

Es geht um STOMP. Das furiose, originelle und witzige Rhythmusspektakel kommt vom 14. bis zum 19. Februar erneut in die Oper Leipzig. Die Geschichte dieses Spektakels ist voller Superlative. Während der Abschlussfeierlichkeiten der Olympischen Spiele 2012 in London etwa begeisterte STOMP 80.000 Zuschauer im Olympic Stadium. Über eine Milliarde Menschen auf allen Kontinenten saßen gebannt vor den TV-Bildschirmen, als 40 STOMP-Performer die gigantische Party einläuteten.

Der weltweite Erfolg jedoch ist für Luke Cresswell und Steve McNicholas, die beiden kreativen Köpfe hinter STOMP, kein Grund, die Hände in den Schoß zu legen. Denn ihre unerreichte Show ist ein höchst lebendiges Etwas, das sich beständig fortentwickelt. Es steht niemals still und hüpft, springt, rutscht und hämmert sich seinen Weg durch immer neue Welten.

Was vor 25 Jahren mit Händen, Füßen und ein paar Besen begann, ist zu einem unendlichen Klangkosmos geworden, in dem sich vom rhythmischen Stilleben bis zum sinfonischen Lärm alles findet, was aus den Dingen des Alltags akustisch herauszuholen ist. Dabei spannt sich der Bogen von einer hauchzarten Serenade auf Streichholzschachteln über eine

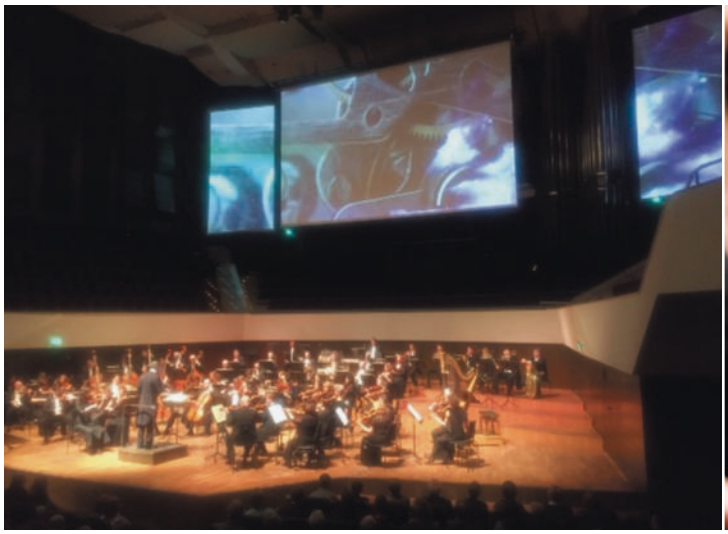

Vilja Kupreviciene

Planeten im Gewandhaus

Die sieben Bringer

Vilja Kupreviciene begeisterte Ende Dezember bei der Johann-Strauß-Gala im Gewandhaus. Nächster Termin des veranstaltenden Philharmonischen Kammerorchesters Berlin in Leipzig ist der 9. März.

Der neue Stern aus Litauen, Vilja Kupreviciene, hat das Publikum des Gewandhauses mit Ihrer einzigartigen Stimme im Sturm erobert und konnte das Auditorium schon nach wenigen Sekunden fesseln. Die Entdeckung der Sopranistin war eine veritable künstlerische Überraschung. Es ist eine Offenbarung, das riesige Potenzial der Sängerin zu hören, verbunden mit einer hohen musikalischen Begabung und einer natürlichen Bühnenpräsenz.

Am 9. März steht aber nicht sie im Mittelpunkt des Geschehens, sondern die in St. Petersburg geborene Dirigentin Rimma Sushanskaya.

Unter deren Leitung geben das Warsaw Festival Orchestra & Chorus ein festliches Konzert mit aufwändigen Videoprojektionen, die den Besucher mit neuer Sinnlichkeit verführen. Werke von Gustav Holst, Sergej Prokofjew und Maurice Ravel kommen zur Aufführung: "Die Planeten", die Suite Nr. 2 aus dem Ballett "Romeo und Julia" sowie "La valse".

"Die Planeten" gelten als die populärste Komposition des britischen Komponisten Holst, im deutschsprachigen Raum werden sie aber eher selten aufgeführt. Musiker wie Frank Zappa, Yes und Manfred

kleine Nachtmusik mit Zeitungspapier und ein klanglich wie optisch zündendes Feuerzeug-Stakkato über im Flug bearbeitete Farbeimer und Trommelarien auf riesigen, um die Hüften gehängten Gummischläuchen bis hin zu einem aufreibenden Mülltonnen-Scheingefecht mit Knalleffekt. "Das ist der Reiz von STOMP", sagt Luke Cresswell. "Wir verwenden Dinge, die jeder täglich benutzt. Man muss nur ihr Potenzial erkennen." Und dieses Potenzial scheint sich nie zu erschöpfen.
Bis zu 100 "stompende" Klangwerker sind mittlerweile in vier Compagnien auf Tournee. 50 Länder auf fünf Kontinenten haben sie bereits erobert. STOMP ist ein weltweites Phänomen. Und jetzt endlich wieder zu Gast in Leipzig - fresher, faster, funnier!
Der Vorverkauf läuft!

Wort: P.D. / Bild: Steve McNicholas

Karten

Telefonisch über die Oper: 126 12 61, über die Tickethotline: (01806) 10 10 11, im Internet unter www.bb-promotion.com und www.stomp.de sowie an allen Vorverkaufsstellen*

**(0,20 Euro pro Anruf inkl. MwSt. aus dem Festnetz, max. 0,60 Euro pro Anruf inkl. MwSt. aus dem Mobilfunknetz)*

Mann's Earth Band, aber auch Laibach, Iron Maiden und Vangelis griffen auf dieses Stück zurück, ebenso Filmemacher (Batman, Gladiator, Ice Age) und Computerspielanbieter (Super Mario Bros).
Im Original verfügen "Die Planeten" über sieben Sätze, die jeweils einem Planeten (logisch!) sowie dessen Namenspatron aus der römischen Götterwelt gewidmet sind: Mars, der Kriegsbringer, Venus, die Friedensgöttin, Merkur, der geflügelte Bote, Jupiter, der Bringer der Fröhlichkeit, Saturn, der Bringer des Alters, Uranus, der Magier, Neptun, der Mystiker. Es fehlen die Erde und der damals noch unbekannte Pluto. Für letzteren komponierte Colin Matthews im Jahr 2000 einen achten Satz. Wenige Zeit später wurde der Pluto zum Zwergplaneten degradiert ...
Rimma Sushanskaya steht seit 2005 vor großen Orchestern und überzeugte bereits weltweit.

Wort: P.D.
Bild: Peter Adamik, Torsten Reineck

Konzertkarten

unter Telefon: (0341) 127 02 80 sowie über www.eventim.de www.gewandhaus.de und www.philharmonie.com

Ehrlich Brothers in der Arena

"Hammermäßig!"

Sie sind wirklich Brüder und ehrlich sind sie auch. Aber sie haben trotzdem immer was zu verbergen. So tricksen sie sich schon eine Weile durchs Geschäft.

Doch mit ihrer "Faszination"-Show sprengen sie alle Dimensionen. Sie sind damit bereits on Tour und werden bis Ende Mai 2017 noch in ungefähr 100 großen Hallen-Shows Hunderttausende verzaubern. Mit Monstertruck und einer echten Harley Davidson auf der Bühne. Das ist wirklich spektakulär, davon wird dieses Land noch lange reden.
Andreas und Chris Ehrlich sagen oft und gern: "Hammermäßig!" Und dieses Wort rutscht einem aus dem heruntergeklappten Unterkiefer, wenn man sie bei ihrem Treiben beobachtet. Neben den bereits erwähnten Kunststücken werden sie Schwiegermütter aus dem Publikum von einem Ort an einen anderen teleportieren und ein Experiment wagen, bei dem einer von ihnen schrumpft. "Ausgang offen", machen sie uns neugierig. Mit im Gepäck haben die Brüder außerdem Zaubertricks, die sie unmittelbar vor den Augen der Zuschauer zeigen, inmitten der Sitzreihen.
Schon der Aufwand im Vorfeld ist enorm: Neun Trucks sind nötig, um die Requisiten und das aufwändige Bühnenbild zu transportieren. Die 50köpfige Crew verlegt 30 Kilometer Kabel, bevor 500 Spezialeffekte zünden. Mit "Faszination" präsentieren die Ehrlich Brothers eine atemberaubende Produktion voll von einmaligen Illusionen.

www.ehrlich-brothers.com

Wort: P.D. / Bild: Sebastian Konopix, Sebastian Drüen, Ralph Larmannn

Termine:
22.01. und 18.05. Arena

Entdecke eine neue Welt
www.blitz-world.de

party street

Klima
1. Februar
Täubchenthal

Schwesterherz

Sarah und Vera Klima waren im Frühjahr 2016 mit Pur unterwegs. Sie stammen aus dem Chiemgau in Bayern, bereits ihr Vater verdiente sein Geld als Liedermacher. Kein Wunder, dass auch die Schwestern zu Gitarre und Mikro griffen - schon vor Jahren. Mit modernen Frauenstimmen auf zeitgemäßem Pop (wie Juli, Silbermond u.ä.) singen sie vom Leben und Lieben in unserer Zeit. Anrührend, wenn nicht sogar bewegend ist der Titel "Schwesterherz". Denn am 16. Oktober verabschiedete sich Sarah von Band & Bühne ("um mich nun der eigenen Familienplanung zu widmen"), vier Tage später erklärte Vera (Foto), sie schaue nach vorn und mache weiter.

Neo Kaliske, Timm Völker
ab 20. Januar
Pool Garden

Neu in Plagwitz

In Plagwitz gibt es was Neues: Am 20. Januar eröffnet in der Erich-Zeigner-Allee 64 der Pool Garden. Diese "(Live) Music Bar mit extravagantem Ambiente und riesiger Sommerterrasse" holt lauter Leipziger auf die Bühne: Neo Kaliske mit After-Show-DJ Curt a.k.a. Tilo Baumgärtel am 21., die "Jazzrevolution" Plot am 25., Karl die Große am 26. und Atlas Bird am 28. Januar. Ausnahmen von der Regel sind Stellar aus Berlin, die gemeinsam mit dem Leipziger DJ Ratz Baddz von den Vibes Ambassadors am 20. das Pre-Opening übernehmen, sowie der 206-Frontmann und Leipzig-Hallenser Timm Völker (Foto; 27.), "ein Kind der Saalestadt".

Gruppa Karl-Marx-Stadt
6. Februar
Tonelli's

Russen-Disko

Die Gruppa Karl-Marx-Stadt vereint Sibirien und tiefstes Erzgebirge im ehemaligen Karl-Marx-Stadt und macht uns osteuropäische Folklore erlebbar. Am 27. Januar stellt die Band um den jungen russischstämmigen Musiker Alexey Potiy (Foto, vorn) im Chemnitzer Weltecho ihr zweites Album "Russkoje Disko" vor. Waren auf dem Erstling "Budem Weselitsja" noch ausschließlich Coverversionen zu hören, so haben sie diesmal nur eigene Lieder aufgenommen. "Unser Sound ist immer noch eng an die typischen Russen-Disko- und Balkanlinien gebunden, aber es sind etwas mehr Pop- und Rockelemente hinzugekommen", erklärt Alexey Potiy.

UB40
26. Januar
Haus Auensee

Das erste Album

Überaus sympathisch und ebenso zu Tanz und Bewegung animierend und dennoch u.a. dank des jederzeit harmonisierenden Reggae-Teppichs immer beruhigend und vertrauenserweckend wirken UB40. Das Besondere ist: Die Männer aus Leipzigs Partnerstadt Birmingham spielen im Jahre 2017 auf Tournee die Titel ihres ersten Albums "Signing Off", erschienen 1980! Zu hören sein werden außerdem die größten Hits, von "Red Red Wine" bis "Kingston Town". Nur Bruder Alistair ist nicht mehr dabei, er pflegt seit Jahren seine Solokarriere. Vertreten wird er seither von Duncan, unterstützt vom Dritten im Bunde - Robin Campbell.

Sum 41
10. Februar
Haus Auensee

Highfield-Helden

Mit "13 Voices" befinden sich Sum 41 auf ausgedehnter Europa-Tour, es geht wochenlang durch Frankreich, Italien, Spanien, England, Deutschland usw. Und sie kehren nach ihrem Auftritt auf dem 2016er Highfield Festival ins Leipziger Land zurück - diesmal spielen sie nicht im Südosten, sondern im Nordwesten der Stadt. Aber wieder an einem See! Die Gold- und Platinplattensammler um Sänger und Gitarrist Deryck Whibley, den Ex-Ehemann von Avril Lavigne, kommen aus Ajax in Kanada, die Stadt liegt am Ontariosee in der Nähe von Toronto. Gegründet haben sich Sum 41 einst 41 Tage nach Sommerbeginn (Sum = Summer).

Wort: BC / Bild: Benjamin Jaworskyj, Jason Joyce, Waldemar Salesski (mairisch.de), Karsten Spehr, Trocadero, Jonathan Weiner, Dominik Wolf, P.D.

my trippin' mojo
10. Februar
Noels Ballroom

Mit Edda zu Noel

Im Herbst haben sie "Edda's Garden" veröffentlicht und eine erste Tour dazu absolviert, im Februar sind sie erneut mit ihrem Funk & Soul unterwegs: my trippin' mojo! "Die Release-Tour war super", verrät Basser Johannes auf Nachfrage. "Wir haben gutes Feedback bekommen und schöne Konzerte gespielt! Die besten Shows waren Leipzig und Villingen. Songs, die besonders gut ankommen, sind 'Unconditional Love' und 'Countdown'." Das quackert und wackert und geht live erst recht in die Beine. Nächste Station in der Heimatstadt des Sechsers mit Frontfrau ist Noels Ballroom. Im Anschluss daran fahren die Mojos nach Halle, Köln und Hamburg.

WinterfestEVIL
10./11. Februar
Bandhaus

Winterende

Patronenhülsen, Blut und Bleichgesichter. Böse Musik gegen das Böse erklingt am 10. und 11. Februar im Bandhaus hinter der Alten Spinnerei. Zum WinterfestEVIL, welches dort traditionell die konzertante Winterpause beendet, versammeln sich acht Musikgruppen aus den Bereichen Schwarz- und Todesmetall. Die Hälfte davon wohnt komplett (Antlers, Humanitas Error Est, Wound Spreader) bzw. zumindest zu einem Viertel (Pighead - "How much does a life cost?") in Leipzig, aus dem hessischen Groß-Umstadt hingegen kommt der Deadly-Saturday-Headliner Disblief (Foto; das neue Album "Full of Terrors" erscheint im April).

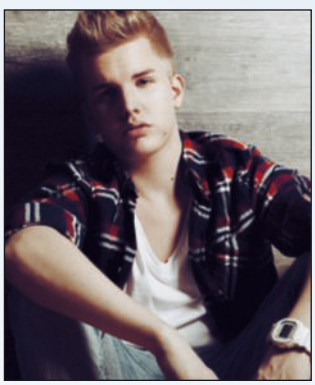

Kayef
12. Februar
Täubchenthal

Pyramiden aus Beef

Kayef kommt gut an. Doch es gibt Kollegen, die ihn öffentlich anfeinden, musikalische Gangsta mit einer Vorliebe für Beef. Warum? Haben sie Angst, dass ihr Publikum überläuft? Lasst den Jungen doch machen. Andere werfen dem gerade einmal 22jährigen mangelnde Tiefgründigkeit vor. "Wieviel ist ein Lächeln wert?", könnte als Kayefs Antwort darauf verstanden werden. Gegen Missgunst hilft Erfolg. "Ich bleibe nicht mehr stehen, ich bau mir Pyramiden aus den Steinen in meinem Weg", lautet eine weitere Antwort. Das Täubchenthal wird voll sein. Ungewöhnlich: In seinem Merchandise-Internet-Shop posiert der Sänger selbst.

Apollo Static
Flowers of Despair

Es scheint, als keime jene Saat, die weiland vom Brockdorff Klang Labor ausgebracht wurde. Ketzerpop heißt ein kleines feines neues Leipziger Label, Apollo Static sein Flaggschiff (nicht der einzige Act) und "Flowers of Despair" ("Les Fleurs du Mal" klingt freilich besser) ist eine rein und klar funkelnde Electro-Wave-Perle. Minimal, kühl, doch faszinierend emotional aufgeladen. Melancholische Verlorenheit zum Tanzen, urbane Post-Pop-Moderne: Our fear is our strength, our fear is all we have.

FW

Isgaard
Whiteout

Die deutsche Sängerin Isgaard steht seit nunmehr sieben Alben für die Auflösung der Linien zwischen Pop, Ethereal Folk, Ambient, Prog und Klassik. Ihren glockenhellen Sopran, der oft an Kate Bush denken lässt, hat sie durch wärmere, reife Stimm-Timbres erweitert, die vokale Bandbreite ist schwer beeindruckend. Das Ganze kommt immer in einem geheimnisvoll-introvertierten Grundduktus, wirkte früher nahezu esoterisch, hat sich jedoch für das neue Album deutlich in Richtung Eingängigkeit geöffnet.

FW

Hannes Kinder
Tiefenrausch

Wie starten ins neue Jahr mit einem Aschekübel auf dem Kopf. Das sieht nicht eben vorteilhaft aus, ist aber völlig verdient. Seit Ende September des vorigen Jahres bereits hatten wir die Information vom zweiten Album von Hannes Kinder, fanden aber keine Zeit, uns damit zu beschäftigen. Wie sträflich das war, entpuppte sich sofort nach den ersten bezaubernden Takten des ersten Songs, der unwiderstehlichen Single "Heute". Doch zurück auf Anfang: Hannes Kinder, sagt der schlaue Bruder Wiki, wuchs in einer Musikerfamilie in Eisenach auf (Das kommt Euch bekannt vor, da gab es noch einen, meint Ihr? Richtig, das war Johann Sebastian Bach, aber der gehört jetzt nicht hierher.). Kinder ist in Erfurt heimisch. Da ist die Konkurrenz, was deutschsprachigen, anspruchsvollen Indiepop belangt, viel größer als irgendwo in diesem Land, aber es scheint eben auch eine besondere Atmosphäre zu herrschen, die Ideen beflügelt. Kinders Ansatz ist intelligent, er denkt gerne um die Ecke. Aber er stellt die Welt nicht fortwährend grüblerisch in Frage. Seine Songs sind unkomplizierte, übersichtliche, stimmig instrumentierte, in der Regel ordentlich flotte Drei-Minuten-Stücke zum Knuddeln. Keine Kunstpose, keine angestrengte Innerlichkeit, keine selbstgerechte Weltverbesserung. Einfach eine schöne Melodie, darauf witzig-warme Lyrik und ein Lächeln. Diese Songs sind mitten in unser aller Alltag angesiedelt, aber sie beobachten diesen sehr genau und stellen die richtigen Fragen. Selbst ein Tag im Schmuddeljanuar wird ein wenig heller, wenn man ihn mit einem Kinder-Lied beginnt. Ein solches passt aber auch wunderbar zum relaxten After-Work-Runterchillen mit Freunden am Abend. Und auch überall dazwischen.

Frodo Wawrzyniak

Mono Inc.
Together Till The End

Gelegentlich wird Martin Engler vorgeworfen, er konstruiere Hits am Reißbrett und könne die Effekte berechnen. Meist von Leuten, die selber gerne so einen musikalischen Rechenschieber hätten. In der Tat ist auch das neue Album eine deckende Breitseite. Schon der Anfang ein Kracher. "The Banks of Eden" hat alles, was einen monomanischen Hit ausmacht: Suggestiver Gesang, dunkel und charismatisch, liegt auf einem gnadenlos treibenden Rhythmus, dem eine kleine repetitive Melodiefigur einen Schuss Anmut und Melancholie verleiht, bevor sich alles in einen Refrain ergießt, der mit einer einfachen, aber unwiderstehlichen Hookline gnadenlos mitreißt. Wie bei Ville Valos H.I.M. in deren größten Zeiten. In diesem Duktus geht es weiter, mal mehr, mal weniger druckvoll. Die Einbeziehung von Katha Mias Glockensopran als Kontrast zu Englers Dunkelgesang hat viel vom Charme der ersten Phillip-Boa-Alben mit Pia Lund. Doch Engler lässt sich nicht nur von seiner schlagwerkenden Muse begleiten. Auf "Boatman" steht der Brite Ronan Harris an seiner Seite, der mit VNV Nation eigentlich deftigen SynthPop betreibt. Ein herrlich getragener Song, das stolze Schiff schleppt bittersüße Schwermut hinter sich her, während es ohne Hast in eine verwunschene Abenddämmerung segelt. Man möchte sich hineinfallen lassen, um ein Stück weit einfach zu treiben - doch dieses Album sieht keine Pausen vor. In der Mitte die mächtige Eruption: "The Children Of The Dark" mit Gastgesängen von Tilo Wolff (Lacrimosa), Joachim Witt und Chris Harms (Lord Of The Lost) sowie einem packenden Sisters-Of-Mercy-Charme dürfte die Goth-Hymne für das kommende Jahr werden und sich für lange auf den Tanzfluren der Dunkel-Clubs einnisten.

FW

mein favorit

Laura Marling
I Speak Because I Can

Marlene Breymann, Bloggerin, Bad Brambach

Nachdenklich mit einem Hauch von Melancholie - so könnte man Laura Marlings Album "I Speak Because I Can" mit nur wenigen Worten beschreiben. Sie selbst ist jedoch ein Freund der großen Worte, denn ihre Texte könnten kaum poetischer sein. Inspiriert von einem Briefaustausch im Zweiten Weltkrieg schrieb die Britin "What He Wrote", eine ruhige und düstere Ballade. Deutlich dynamischer geht es in "Devil's Spoke" und "Rambling Man" zu. Mit Banjoklängen erinnern diese Songs sehr an Mumford and Sons. Begründet, denn schließlich arbeitete deren Frontsänger als Schlagzeuger für Marling. Durch die rauchige Stimme liegt die Vermutung nahe, eine reife Folksängerin zu hören, aber es handelt es sich um eine verträumte 20jährige. Bestimmte Träumereien werden auch in "Goodbye Old England" hörbar, und es scheint so, als befinde man sich selbst in einer verschneiten englischen Kleinstadt. Die heute 26jährige Sängerin ist dem Folk treu geblieben, ihr nächstes Album "Semper Femina" erscheint im März.

La Palma

Die Insel des Frühlings

Die kleine Insel La Palma im Nordwesten der Kanaren ist inzwischen recht gut erreichbar, dreimal in der Woche macht sich ein Flugzeug nonstop von Berlin auf die Fünf-Stunden-Reise.

Trotzdem bietet eine Reise in das grüne Paradies weiterhin die Gewähr, bei den Daheimgebliebenen staunende Augen und fragende Blicke zu erhaschen. La Palma ist zwar mit 700 Quadratkilometern flächenmäßig kleiner als die Bundeshauptstadt, dafür hat sie auf engem Raum beinahe alles, was unsere Träume vom Süden beinhalten: Palmen und eine Blütenpracht rund um das Jahr, gewaltige Vulkane wie atemberaubende Ausblicke, in der Inselhauptstadt Santa Cruz das pittoreske Flair einer reichen Kolonialstadt, einen nahezu garantierten Meeresblick und eine zwar deftige, aber doch abwechslungsreiche Küche. Es gibt allerdings eine recht entscheidende Ausnahme: Ungeachtet einiger reizvoller Strände und Buchten mit schwarzem Vulkansand ist La Palma ideal für Sightseeing und Aktivurlauber. Der klassische Pauschaltourist und Strandurlauber sollte die Insel eher meiden. Mit wenigen Ausnahmen in Los Cancajos an der Ost- und Puerto Naos an der Westküste bestimmen kleine Hotels, Pensionen oder Ferienwohnungen das touristische Angebot. Mit kaum 20.000 Einwohnern überzeugt Santa Cruz dank seiner belebten Gassen und kolonialen Bauten. Zahlreiche Bars und Boutiquen laden bei Tag wie am Abend zum Flanieren ein. Längs der Avenida Maritima zeigen die Häuser ihre prachtvollen Balkone. Sie sind typisch für die Kanarischen Inseln, doch nirgends schöner als hier. Der Prachtboulevard zum Atlantik selbst wird allerdings derzeit neu gestaltet.

Wenn der Taxifahrer vieldeutig erklärt, es gäbe keine schlechten Fahrer auf der Insel, schiebt er zur Erklärung grinsend eine Handbewegung nach unten nach. Tatsächlich fordert La Palma mit Höhen von über 2.400 Metern auf den kurvenreichen und steilen Strecken Fahrern wie Beifahrern so einiges ab. Zur Beruhigung: In der Inselmitte gibt es in Ost-West-Richtung einen Tunnel, der die Querung erleichtert. Und sollte das Wetter auf der einen Seite keine Bilderbuchqualitäten aufweisen, an der gegenüberliegenden Küste ist es unter Garantie anders.

Das absolute Highlight der Insel ist sicher der Nationalpark Caldera de Taburiente. Der Vulkankessel hat mit einem Durchmesser von zehn Kilometern gewaltige Ausmaße. Vom höchsten Punkte, dem Roque de los Muchachos, fällt der Blick aus 2.426 Meter Höhe auf den kaum zehn Kilometer entfernten Ozean im Norden und Westen, während die Hänge zum Grund der Caldera "nur" 2.000 Meter in die Tiefe stürzen. Hier oben liegt in den Wintermonaten oft Schnee, während unten sommerliche Temperaturen herrschen. Der Nationalpark lädt ein zu Wanderungen auf dem Grat oder auch im Kessel selbst. Die in jeder Hinsicht spektakuläre Natur sollte mit einer gewissen Vorsicht genossen werden. Vor längeren Ausflügen empfiehlt sich daher der Besuch der Nationalpark-Information in El Paso.

Unter der Fülle der tollen Aussichten sei noch der Mirador von El Time an der Westküste genannt. Hier lohnt sich der Aufenthalt bei leckerem Eis und guten Kaffee. Unterhalb des Ausgucks befindet sich der nette Badeort Puerto de Tazacorte. Und wer das Bad im Atlantik von seiner gewaltigen Seite auch sicher (!) genießen will, der wird seine Freude an den in die Felsklippen gebauten Becken von La Fajana im Nordosten von La Palma haben.

www.spain.info

Wort und Bild: Uwe Schieferdecker

Konzert-Special

Die wirklich wesentlichen Dinge

Das Fest ist gerockt. Die schuldbewusste Fastenphase nach Weihnachtsfressen und Silvestersuff gehört der Vergangenheit an, die guten Vorsätze stehen längst wieder schön verpackt neben den Christbaumkugeln im Keller, damit wir sie wie an jedem Jahresende freudig aus dem Keller holen und abstauben können.
Wir dürfen uns also wieder auf die wirklich wesentlichen Dinge konzentrieren: Das neue Jahr liegt wie eine Tabula Rasa vor uns, bereit, dass wir es mit Ereignissen füllen, die wir nicht vergessen werden. Und an dieser Stelle ist wie immer der dienstbare Geist namens BLITZ! zur Stelle und unterbreitet schon mal eine Reihe sachdienlicher Vorschläge.

Gestört aber GeiL

Ja, man muss das L groß schreiben. Ist eben so. Viel wichtiger ist, dass Erfurt seit einiger Zeit auch ein DJ-Team hat, das ganz oben mitspielt. Ob Marcel (ursprünglich aus Querfurt) und Nico (Sangerhausen) gestört sind, spielt hier keine Rolle. Ihr Melodic-Tech-Deep-House geht jedenfalls komplett durch die Decke, seit sie sich mit sicherem Gespür dem wunderbaren "Unter meiner Haut" von Elif annahmen und aus dem fast vergessenen Song einen Hit machten. Mit "Ich & Du" (feat. Sebastian Hämer) legten sie gleich noch einen nach, das erste Album ging in diesem Jahr sofort in die Top 3 der Charts. Und nun drehen die beiden ihren Runden und ihre Platten in der Bundesliga. GeiL!

03.02. Leipzig, Haus Auensee
09.09. Halle, Peißnitzinsel

Clueso

Sein siebtes Studioalbum heißt "Neuanfang". Er trennte sich von Backing Band und Mangement und setzte sich dann hin, um neue Songs zu schreiben, die sein eigentliches Ich zeigen. Offenbar ist er auch vorher schon ziemlich nahe dran gewesen. Hardcore-Fans werden die Tickets für die Clubkonzerte im Februar längst in der Tasche haben. Wer dort leer ausging, freut auch auf das Open Air auf dem schönsten Platz seiner Heimatstadt, wo er sich mit Bosse einen der wenigen Kollegen eingeladen hat, die in diesem Land in puncto Authentizität und Erfolg mit ihm mithalten können.

08.02. Leipzig, Täuchenthal
13./14.02. Erfurt, Stadtgarten
01.09. Erfurt, Domplatz
06.10. Leipzig, Haus Auensee

Heinz Rudolf Kunze

Eigenes hat der 60jährige Dauerkreative genug verfasst. Nun verbeugt er sich vor Meisterwerken, die ihn im Laufe seines Künstlerlebens offenbar tief berührt haben. Das offenbart zunächst eine enorme Rezeptionsbandbreite. Hildegard Knefs "Für mich soll's rote Rosen regnen" steht neben dem "Mussolini" von DAF oder "Ich steh auf Berlin" von Ideal. Und das überrascht positiv: Zu Kunzes Meisterwerken gehören auch "Blumen aus Eis" von Karat und "Wenn ein Mensch lebt" von den Puhdys. Wir dürfen gespannt darauf sein, wie das im Konzert zueinander passt!

03.03. Chemnitz, Stadthalle
04.03. Leipzig, Gewandhaus
01.04. Magdeburg, Stadthalle
02.04. Erfurt, Alte Oper

Loreena McKennitt

Fünf Jahre war die Ausnahmesängerin mit dem glockenhellen Sopran nicht mehr in Europa zu erleben, genauso alt ist auch ihr in Mainz aufgenommenes, grammy-nominiertes Album "Troubadours On The Rhine", mit dem die Kanadierin ihre exotische Spurensuche in der keltischen Geschichte zur Vollendung führte. Sie sind zu dritt unterwegs, neben Loreena McKennitt, die auch Harfe, Piano und Bandoneon spielt, stehen lediglich der Gitarrist Brian Hughes und die Cellistin Caroline Lavelle auf der Bühne. Mehr braucht man nicht für diese wunderbaren Lieder und die traumverloren mystischen Geschichten, die sie erzählen. Gänsehaut-Atmosphäre und spirituelle Entgrenzung gibt's kostenlos dazu.

01.04. Leipzig, Arena

Wort: FW / Bild: M. Kuhn, Christoph Köstlin/Vertigo Berlin, Christoph Köstlin, Wacken Open Air, Universal Music, Jiro Schneider, P.D., Veranstalter

Philipp Poisel

Deutsch zu singen ist schwer angesagt, dabei sehr gefühlig zu sein, auch, und eine Vergangenheit als Straßenmusiker gilt heute als Ritterschlag. Das ist schön, denn es bringt Aufmerksamkeit für die eher leisen Lieder eines Sangespoeten wie Philipp Poisel, die sonst vielleicht in der Alltagshast untergehen würden. "Erklär mir die Liebe" heißt sein neues Album aus dem vergangenen Jahr. Vier Jahre hat er die Fans darauf warten lassen. Die antworteten "Nein, Philipp, erklär du sie uns!" und kauften binnen kurzer Zeit 90.000 Karten für die Hallentournee des leisen Schwaben. Aber es gibt ja noch die großen Open Airs.

04.04. Leipzig, Arena
24.08. Dresden, Elbufer
26.08. Magdeburg, Domplatz

Deep Purple

Einmal muss Schluss ein. Die Scorpions haben's endlich geschafft, sogar die Puhdys. Da konnten sie schließlich nicht mehr anders: Deep Purple, Englands berühmteste Alt-68er (tatsächlich gibt's die Band jetzt fast 50 Jahre) treten an zur "Long Goodbye"-Tour. Ian Gillan, zweifellos eine der wichtigsten Rockröhren aller Zeiten, Roger Glover, das erdbebensichere Bassfundament, und Ian Paice, der tatsächlich beste Rockschlagzeuger ever, bilden noch einmal die Basisgruppe, zu der Gitarrist Steve Morse als Ritchie Blackmore (Morse ist besser) und Keyboarder Don Airey in der Rolle des John Lord (R.I.P.) das legendäre "In Rock"-Line-Up aufführen. Das letze Mal Rauch auf dem Wasser ...

09.06. Leipzig, Arena

Silly

Die Band mit den zwei Leben: Da gab es die wohl beste Gruppe der DDR mit der Rockröhre schlechthin, die der Osten hervorgebracht hat, die ihre besten beiden Album doch nach der Wende gemacht hatte und deren hochverdiente Rückkehr ins Rampenlicht dann durch den Tod von Tamara Danz jäh unterbrochen wurde. Und es gibt die Band mit der charismatischen Schauspielerin und Sängerin Anna Loos, die vor ein paar Jahren mit dem nahezu perfekten Album "Alles Rot" de facto aus dem Stand an die Spitze schoss.

09.06. Dresden, Junge Garde
10.06. Leipzig, Parkbühne
17.07. Kelbra, Open Air am See
21.07. Creuzburg, Burg
29.07. Rudolstadt, Heidecksburg
18.08. Gera, Hofwiesenpark

Picknick Open

Nichts hat mehr Kraft als eine Idee, die genau zur richtigen Zeit kam: Das Familien-Open-Air auf der hallischen Peißnitzinsel geht schon im zweiten Jahr komplett durch die Picknick-Decke. Bereits der Start im vorigen Jahr als Singer/Songwriter-Treffen mit Familyfeeling im Grünen, vielen Angeboten für tobende Kinder und mitgebrachten Fresskörben (ausdrücklich erlaubt!) war ein Erfolg. Nunmehr kündigen die ersten Namen des Line-Ups größere Dimensionen an: Mit den Sportfreunden Stiller und dem Panda-Rapper Cro (Foto) sind Headliner am Start, bei denen es im Publikum sicher nicht ganz so chillig zugehen wird. Entspannt und freundlich aber sicher - und am Ende gibt's wieder ein Feuerwerk!

24.06. Halle, Peißnitzinsel

Bonnie Tyler

Die Rockröhre mit mehreren Leben: In der zweiten Hälfte der 70er Star nach Hits wie "Lost In France", dann abgeschrieben. In den 80ern ein grandioses Comeback mit Evergreens wie "Total Eclipse Of The Heart" oder "Holding Out For A Hero". Dann wieder in die Versenkung. Anfang der 90er gab es viel Aufmerksamkeit, als sie mit Dieter Bohlen zusammenarbeitete. Das schien's gewesen zu sein, doch 2013 vertrat sie mit "Believe In Me" das UK beim Eurovision Song Contest. Und sie ist noch immer in Top-Form ...

08.07. Kamenz, Hutbergbühne
09.07. Erfurt, Zitadelle
12.07. Magdeburg, Seebühne
14.07. Zwickau, Freilichtbühne
15.07. Dresden, Weißer Hirsch

Marilyn Manson

Er war mal der Schocker schlechthin. Brian Hugh Warner wuchs als Kiss-Fan auf. Zur Vorliebe für schrilles Outfit kam beim Erwachsenwerden ein abgrundtiefer Zynismus. Kein Wunder, dass ausgerechnet Trent Reznor von den Nine Inch Nails die frische böse Band Anfang der 90er entdeckte und förderte, kein Wunder auch, dass sie Jahre später für das Columbine-Massaker verantwortlich gemacht wurden: Die beiden Killer wirkten, als hätten sie die suizidale Menschenverachtung von Warner/Manson verinnerlicht. Aber bei ihm ist das nur Show. Wir dürfen uns bis heute wohlig gruseln dabei, weil sich herausgestellt hat, dass die übergroße Mehrheit der Manson-Hörer eben nicht Amok läuft. Das tun ganz andere.

22.07. Dresden, Junge Garde

Vanessa Thiel

Ziemlich große Ziele

Wo wohnst Du?
Derzeit wohne ich noch bei meiner Mama in Schmiedeberg. Das ist eine kleine Gemeinde nicht weit von Dresden.

Was bist Du von Beruf?
Seit diesem Herbst mache ich eine Ausbildung zur Grafik- und Mediengestalterin an den Semperschulen in Dresden. Nebenbei verdiene ich auch etwas Geld mit dem Fotografieren.

Wo bist Du geboren und aufgewachsen?
Geboren bin ich in Dippoldiswalde und aufgewachsen in meinem Zuhause in Schmiedeberg. Ich bin also ein Dorfkind.

Wie kamst Du zur Fotografie?
Genau kann ich das nicht sagen. Vor ungefähr zehn Jahren hat alles angefangen. Ich habe ein Bild von mir im Kopf, wo ich mit einem Fotoapparat im Garten stehe und versuche, die Blumen gut abzulichten. Ab dem Zeitpunkt habe ich immer öfter versucht, alles zu fotografieren, was mir vor die Linse kam. Als ich das erste Mal eine Spiegelreflexkamera in der Hand hatte, wusste ich genau, was ich wollte. Zu meiner Jugendweihe 2012 hatte ich dann das Geld zusammen, um mir endlich meine eigene Spiegelreflexkamera zu kaufen. Ab dem Zeitpunkt ging alles los.

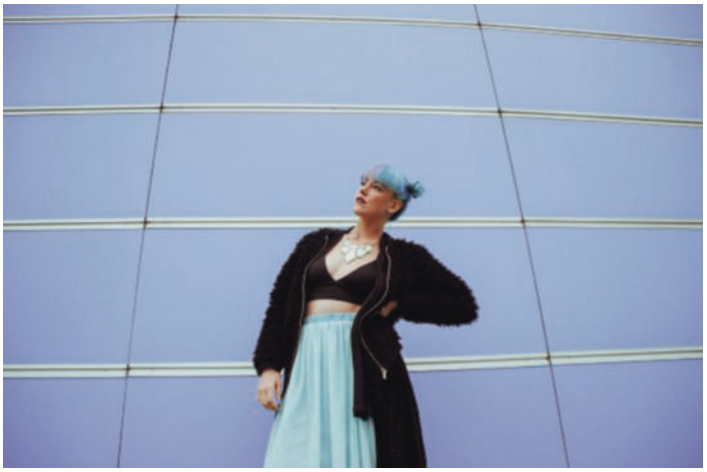

Welche fotografischen Ziele hast Du?

Die letzten Jahre habe ich gemerkt, dass mir Porträts am besten liegen und mir am meisten Spaß machen. Ich habe ziemlich große Ziele. Ziele, die mittlerweile gar nicht mehr so unerreichbar sind. Ich möchte für große Firmen fotografieren, am liebsten in der Fashion-Branche. Ich möchte, dass Leute meine Bilder wiedererkennen und darüber reden. Auch international.

Was machst Du in Deiner Freizeit?

Da ich mitten in meiner Ausbildung bin, habe ich leider nur sehr wenig Freizeit. Größtenteils nutze ich diese Zeit aber, um Fotos zu machen und diese dann zu bearbeiten. Ich zeichne zudem auch ziemlich gerne. Ansonsten verbringe ich viel Zeit mit meinen Freunden und gehe auch mal feiern.

vanessathiel.portfoliobox.net

Monster Trucks

Bei Regisseur Chris Wedge klingelt es bei den Animationsfans, kommt ihnen doch gleich "Ice Age" vors geistige Auge. Diesmal jedoch hat er erstmals einen Realfilm gedreht. Na ja, Wedge kommt auch dabei nicht ganz ohne Hilfe der Kollegen aus der Trickabteilung aus. Schließlich taucht in dieser Geschichte beim Hobbyschrauber Tripp ein riesiges seltsames Wesen auf, eins, das Vollgas mag. Die Idee, es statt eines Motors in einen Truck einzusetzen, bietet jede Menge Ideen für eine Action-Komödie: Ein durchaus häufig in Schwierigkeiten geratender Junge, der raus will aus der Kleinstadt, eine Ölexplosion, nach der das krakenartige Wesen freikommt. Und das ist auch noch schreckhaft hoch drei, liebt es aber, sich in Autos zu verschanzen. Schließlich hat es nicht nur Freunde. Und natürlich spielt auch noch ein reizendes weibliches Menschenkind, dem Tripp schöne Augen macht, eine entscheidende Rolle.

Bild: Paramount Pictures

Suburra

Und noch ein unbedingter Tipp in Sachen Sehenswertes auf den großen Leinwänden. Italien und die Mafia scheinen eine unendliche Geschichte. Filmisch gibt es die großen Produktionen à la Hollywood, in denen das Thema aufgegriffen wurde, und dann die subtilen Produktionen, die besten kommen aus Italien selber. Regisseur Stefano Sollima, der schon weltweit mit seiner "Gomorra"-Serie viel Aufmerksamkeit fand, führt auch hier Regie und stellt kompromisslos erneut Talent, Feingefühl und Genauigkeit der Beobachtung unter Beweis. Ein Parlamentsabgeordneter, eine ausschweifende Nacht, eine minderjährige Prostituierte stirbt. Vertuschen gelingt dem Familienvater nicht und schon steht die Mafia hilfreich zur Seite mit all ihren Mitteln wie Erpressung, Gewalt, Mord ... Großartig gespielt, großartig inszeniert und großartige Bilder eines wahren Thrillers im besten Sinne des Wortes mit toller Musik.

Bild: Koch Films

Manchester by the Sea

Schon vor fast einem Jahr feierte der Film beim Sundance Festival seine Premiere, erhielt ausgesprochen gute Kritiken und kommt dennoch jetzt erst in die Kinos. Nach welchem Prinzip Filmverleiher entscheiden, wie lange sie dem bereiten Publikum einen Film vorenthalten, ist nicht immer so leicht zu durchschauen. Gute Filme bringen oft weniger Geld ein als die üblichen Schinken ... Und dabei ist das endlich mal wieder was Vielschichtiges, was nicht mit der einfachen Lösung aufwartet. Tolle Darsteller, die mit ihrem nuancierten Spiel eine Geschichte vom Tod des Bruders erzählen, der Übernahme von Verantwortung, von alter Schuld, der Suche nach Auswegen. Der introvertierte Hausmeister Lee wird zum Vormund seines 15jährigen Neffen Patrick, muss daher zurück in die alte Heimat und sich der Vergangenheit und zugleich der Gegenwart stellen. Empfehlung für alle, die im Kino mehr als nur Unterhaltung erwarten.

Bild: Universal

Timm Thaler oder Das verkaufte Lachen

Wenn einer der besten deutschen Regisseure sich dieser Romanvorlage annimmt (ist schließlich nicht die erste Verfilmung), dann ist die Aufmerksamkeit natürlich groß. Andreas Dresen, bekannt für seine halbdokumentarischen Filme, hat erneut einen Kinderfilm realisiert. Die bekannte Geschichte um den Waisenjungen, der sein Lachen verkauft, um endlich Glück und Reichtum zu haben, ist fantasievoll umgesetzt und sowohl für Kinder als auch für Erwachsene geeignet. Und was die Botschaften der in den 30er Jahren spielenden Handlung anbetrifft: Die treffen auch heute noch zu! Mit viel Liebe in der Ausstattung, tollen Darstellern, denen man die Spiellust auch anmerkt, vielleicht ein wenig zu viel Moral durch den Sprecher, aber ansonsten einer der deutschen Kinderfilme, die man reinen Herzen den Zuschauern an selbiges legen kann. Geht natürlich nicht ohne Dresens Stammschauspieler Axel Prahl ...

Bild: Constantin (Gordon Mühle)

filmtipp des monats

The Salesman

Iranischer Film ist in unseren deutschen Kinos selten. Dank des Regisseurs Asghar Farhadi (u.a. "Nader und Simin"), dessen Filme inzwischen zahlreiche Preise auf internationalen Festivals erhielten, und mutiger Filmverleiher kommen aber wenigstens ab und an solche Werke in unsere Kinos. Und dieses hier lohnt unbedingt! Das ist spannend bis zur sprichwörtlich letzten Minute, wenngleich kein Thriller im Sinne des Actionkinos. Das sind spannende Konstellationen, Figuren und ein entsprechendes Drehbuch. Ein junges Ehepaar spielt in seiner Freizeit Theater ("Der Handlungsreisende" steht auf dem Plan, daher auch der Filmtitel) und muss unbedingt schnell eine neue Wohnung beziehen. Ein Bekannter hat eine, doch dass in der noch Sachen der Vormieterin lagern und dass die Frau Männer in dieser Wohnung empfing, verschweigt er. Eines Nachts kommt ein Fremder - wie sich das Ganze auflöst, lohnt auf jeden Fall den Besuch im Kino!

Bild: Prokino

Wort: Carola Kinzel

gewinnspiel

Liebe Leser und Rätsler, reiche attraktive Frauen suchen durchschnittliche Männer unbestimmten Alters, so sagt es das Internet. Aber können wir das glauben? Sollen wir uns melden? Werden wir den reichen attraktiven Frauen, die die Nasen bestimmt voll von ihren Sunnyboys haben, durchschnittlich genug sein? Werden sie sich wirklich freuen, wenn wir ihnen einen Strauß Möwenzahn auf den zentralen Tisch ihrer lichtdurchfluteten Innenstadteigentumswohnung stellen oder sie auf ein schnelles Ragout fin zu unserem alten Freund Gordon Bleu ausführen? Garantiert nicht! Denn hinter den reichen attraktiven Frauen, die so händeringend nach uns suchen wie die Politik nach den Fachkräften, stecken Männer, die einfach nur eine Absaugeinrichtung an unser Girokonto montieren wollen. Weiter nischt. Da nehmen wir lieber ab, ohne uns anzustrengen, oder werden Millionär in zwölf Tagen, ganz bequem von zu Hause aus.

WERNESGRUENER

lautete das Lösungswort vom Dezember. Das neue Lösungswort und eines der Gewinnspiel-Kennworte kommen auf eine Postkarte oder in eine Mail. Einsendeschluss ist der 1. Februar. Unsere Anschrift: gewinnen@blitz-world.de oder

BLITZ! · Lindenthaler Hauptstraße 98-100 · 04158 Leipzig

Der Rechtsweg ist ausgeschlossen. Viel Glück!

Kundschafter des Friedens

Dieser am 26. Januar startende Film scheint uns interessant. Zum einen spielen da geniale Schauspieler mit, wie Henry Hübchen, Michael Gwisdek und Winfried Glatzeder, zum anderen fällt die Geschichte deutlich aus dem Rahmen des Üblichen: DDR-Agenten werden für die BRD reaktiviert! Unsere Regierung hat sich wieder irgendwo eingemischt und möchte eine Blamage vermeiden - der anberaumten Friedenskonferenz ist der westliche Hoffnungsträger abhanden gekommen. Rettung sollen nun die "Kundschafter des Friedens" bringen. Regisseur, Drehbuchautor und Produzent Robert Thalheim erklärt: " ... es steckt natürlich ein gesellschaftlich realer Kern hinter diesen Biografien. Viele DDR-Bürger, die kurz vor der Wende auf dem Höhepunkt ihrer Karriere standen, haben das als großen biografischen Bruch empfunden. Die Generation, die zu jung war, um in Rente zu gehen, und zu alt, um noch einmal ganz neu anzufangen, ist nach meinem Gefühl bis heute nicht richtig in diesem gemeinsamen Deutschland, in der Bundesrepublik angekommen. Darum finde ich es so toll, dass diese frustrierten Geheimagenten, die immer noch in ihrem Ost-West-Schema denken, die im Westen immer noch den Feind sehen und sich nicht mit der BRD identifizieren können, noch mal gebraucht werden."
Wir verlosen 40 Kinokarten unter dem **Kennwort: Kundschafter**.

Eine außerirdische Begegnung

Der dänische Regisseur Michael Madsen dokumentiert in "The Visit" (ab 17. Februar auf DVD erhältlich) ein Ereignis, das bisher nicht stattgefunden hat: Die erste Begegnung des Menschen mit intelligentem Leben aus dem All! Seit der Erfindung der Radiowellen wird der Mensch nicht müde, Signale auszusenden, um einen solchen Kontakt aufzunehmen. Die Frage für viele ist nicht "Was passiert, wenn wir Kontakt haben?", sondern vielmehr "Wann werden wir den ersten Kontakt haben?".
Madsen entwirft ein unglaubliches Szenario, fragt bei UNO, NASA, Astrophysikern und Militärs nach, erlangt Zugang zu Experten, wie der Direktorin des UNO-Büros für Weltraumfragen, der ISU (International Space University) sowie der SETI (Search for Extraterrestrial Intelligence), und spielt Möglichkeiten eines Erstkontakts durch. Er zeigt, vor welche Probleme uns eine solche Situation stellen würde, aber auch welche Chancen sich ergeben könnten. Durch simple Fragestellungen wird eine außergewöhnliche neue Sichtweise auf uns und unsere Welt ermöglicht. Die Antworten enthüllen mehr über uns als über mögliche Intelligenzen weit draußen im Weltraum.
Wir verlosen zehn DVDs unter dem **Kennwort: Visit**.

ticketbörse

BLITZ! verlost Freikarten für

Nirvana Tribute Band (1 x 2)
20.01. Dresden, Tante Ju
Katja Riemann liest Sofies Welt (1 x 2)
21.01. Halle, Franckesche Stiftungen
Bandclash 2017 (1 x 2)
21.01. Dresden, Tante Ju
Wladimir Kaminer (3 x 2)
27.01. Halle, Steintor-Varieté
Soulwalker (1 x 2)
27.01. Dresden, Tante Ju
Kings Of Xtreme-Reloaded (3 x 2)
28.01. Leipzig, Messe, Halle 1 (20 Uhr)
Pinapple Thief (1 x 2)
28.01. Dresden, Tante Ju
Dresdner Philharmonie (je 3 x 2)
29.01./04.02. Dresden, Albertinum
Dresdner Philharmonie: Otto der Ohrwurm (3 x 2)
29.01. Dresden, Hygiene-Museum (16 Uhr)
Dummerland oder Was weiß ich (2 x 2)
29.01. Dresden, Comedy im Kügelgenhaus (17 Uhr)
Matze Knop (3 x 2)
31.01. Halle, Steintor-Varieté
Der Phantast (1 x 2)
31.01. Dresden, Schauspielhaus
Requiem für Europa (1 x 2)
03.02. Dresden, Kleines Haus
J.B.O. (1 x 2)
03.02. Dresden, Tante Ju
Gestört aber Geil (1 x 2)
03.02. Leipzig, Haus Auensee
Ralf - Die Abenteuer von 60 Minuten (1 x 2)
04.02. Dresden, Kleines Haus
Meena Cryle & The Chris Fillmore Band (1 x 2)
04.02. Dresden, Tante Ju
Männer und andere Irrtümer (2 x 2)
05.02. Dresden, Comedy im Kügelgenhaus (17 Uhr)
Sahnemixx - Musik von Udo Jürgens (3 x 2)
07.02. Halle, Steintor-Varieté
09.02. Dessau, Anhaltisches Theater
Zuerst die gute Nachricht (1 x 2)
07.02. Dresden, Kleines Haus
Das Phantom der Oper (3 x 2)
07.02. Dessau, Anhaltisches Theater
Philharmonisches Kammerorchester (3 x 2)
08.02. Dresden, Hygiene-Museum (16 Uhr)
Romeo und Julia (1 x 2)
08.02. Dresden, Kleines Haus
Clueso (1 x 2)
08.02. Leipzig, Täubchenthal
Das Russische Nationalballett: Schwanensee (3 x 2)
09.02. Halle, Steintor-Varieté
Tino Standhaft & Band (1 x 2)
10.02. Dresden, Tante Ju
Die Melankomiker (2 x 2)
10.02. Dresden, Comedy im Kügelgenhaus (17 Uhr)
Caveman (je 3 x 2)
10./11.02. Halle, Steintor-Varieté
Bee Gees Konzert mit Jive Talkin' (3 x 2)
10.02. Dessau, Anhaltisches Theater
TAO - Kunst des Trommelns (3 x 2)
12.02. Dessau, Anhaltisches Theater (18 Uhr)
Thorsten Havener (3 x 2)
17.02. Halle, Steintor-Varieté
Mr. Rod (1 x 2)
17.02. Dresden, Tante Ju
Bibi Blocksberg (je 3 x 2)
18.02. Halle, Steintor-Varieté (11 Uhr)
19.02. Erfurt, Messe (15 Uhr)
Oonagh (3 x 2)
20.02. Halle, Steintor-Varieté
24.01. Erfurt, Stadtgarten
05.02. Dresden, Alter Schlachthof
07.02. Zwickau, Ballhaus Neue Welt
09.02. Halle, Händelhalle
Warsaw Festival Orchestra: "Die Planeten" (3 x 2)
09.03. Leipzig, Gewandhaus

Schickt bis 20.1. eine E-Mail mit **Ticketwunsch, Name, Anschrift an**

ticket@blitz-world.de

Viel Glück! Der Rechtsweg ist ausgeschlossen. Bei Konzertausfall kein Ersatz!

Impressum

Herausgeber:
Torsten Reineck, Norbert Meyer

BLITZ! LEIPZIG, BLITZ! DRESDEN, BLITZ! HALLE, BLITZ! CHEMNITZ und **BLITZ! THÜRINGEN** erscheinen jeweils zur Monatsmitte über CITY Werbeverlags GmbH

Lindenthaler Hauptstraße 98 · 04158 Leipzig
Telefon: (03 41) 461 82 13 · Fax: 461 82 14
Mail: info@blitz-world.de
Internet: www.blitz-world.de

Zentrales Redaktionsbüro BLITZ!
Lindenthaler Hauptstraße 98 · 04158 Leipzig
Telefon: (03 41) 461 82 13 · Fax: 461 82 14
Mail: leipzig@blitz-world.de
Torsten Reineck, Norbert Meyer, Bert Hähne, Annett Eller, Robert Katschinka

Redaktionsbüro BLITZ! CHEMNITZ
Lohrstraße 21 · 09113 Chemnitz,
Telefon: (03 71) 51 91 80 · Fax: 51 91 70
Mail: chemnitz@blitz-world.de

Redaktionsbüro BLITZ! DRESDEN
Lindenthaler Hauptstr. 98 · 04158 Leipzig
Telefon: (03 41) 461 82 13 · Fax: 461 82 14
Mail: dresden@blitz-world.de

Redaktionsbüro BLITZ! HALLE
Mansfelder Straße 56 · 06108 Halle
im Mitteldeutschen Multimediazentrum (MMZ)
Telefon: (03 45) 478 98 98 · Fax 678 27 06
Mail: halle@blitz-world.de

Redaktionsbüro BLITZ! THÜRINGEN
Lindenthaler Hauptstr. 98 · 04158 Leipzig
Telefon: (03 41) 461 82 13 · Fax: 461 82 14
Mail: thueringen@blitz-world.de

Chefredakteur: Bert Hähne

Musik: Frodo Wawrzyniak

Reisen: Dr. Uwe Schieferdecker

Kino: Carola Kinzel

Freie Mitarbeiter:
LEIPZIG: Tom, Volly Tanner, Henner Kotte, Bastian Cramer, Ernie Le Coq

HALLE: Thomas Leibe, Jesko Habert, Sarah Tantz, Cornelia Bieling, Mario Storreck, Claudia Schmidt

DRESDEN: Tobias Kade, Lilli Vostry, Mario Thiel, Judith Woittennek, Boris Gruhl, Tobias Heimbold, Wibke Charlotte Gneuss

CHEMNITZ: Sven Bräutigam, Karsten Spehr, Lothar Becker, Joachim Weise

THÜRINGEN: Ulrike Melzer, Paul Fels, Stephan Kornitzky, André Kudernatsch, Claudia Söllner

Verlagsleitung: Torsten Reineck
Telefon: (03 41) 461 82 13 · Fax: 461 82 14

Anzeigen LEIPZIG:
Torsten Reineck, Norbert Meyer
Telefon: (03 41) 461 82 13 · Fax: 461 82 14

Anzeigen HALLE:
Thomas Leibe
Telefon: (03 45) 478 98 98 · Fax 678 27 06

Anzeigen DRESDEN:
Tobias Kade
Telefon: (03 51) 490 67 94 · Fax: 490 67 93

Anzeigen CHEMNITZ:
Sven Bräutigam
Telefon: (03 71) 51 91 80 · Fax: 51 91 70
Karsten Spehr
Telefon: (0371) 92 09 27 37 · (0177) 525 31 47

Anzeigen THÜRINGEN:
Torsten Reineck
Telefon: (03 61) 658 58 58 · Fax 658 58 59
Anja Kirsch
Telefon: (01 52) 05 39 47 90

BLITZ! ist Mitglied im Verbund der CityMags

Satz & Layout:
CITY Werbeverlags GmbH Leipzig
Robert Katschinka
LEONARDO marketing & communication

Druck: GGP Media GmbH, Pößneck

Vertrieb: Eigenvertrieb des Verlages und Vertriebsfirmen an Geschäfte, Restaurants und Kultureinrichtungen im Erscheinungsgebiet

Redaktions- und Anzeigenschluss
ist jeweils der 1. des Monats.

Für die Richtigkeit der Termine und Kleinanzeigentexte kann der Verlag keine Gewähr übernehmen. Alle Berichte und Beiträge sind nach bestem Wissen der jeweiligen Autoren zusammengestellt. Namentlich gekennzeichnete Beiträge geben nicht unbedingt die Meinung der Redaktion wieder.
Für eingesandte Unterlagen jeglicher Art übernimmt der Verlag keine Haftung. Die Satiren und Kolumnen verstehen sich als Satire im Sinne des Presserechts.
Nachdruck des gesamten Inhaltes, auch auszugsweise, sowie vom Verlag gestalteter Anzeigen nur mit schriftlicher Freigabe des Verlages.
Alle Rechte beim Verlag.

Kleinanzeige aufgeben?
www.blitz-world.de/kleinanzeigen

Musik

Live-Musik für Hochzeit, gehobene Firmenfeier, runden Geburtstag od. Pub? Prof. Akust.-Git. U. Gesang – viele bekannt Songs u. Rockballaden, (0177) 3108847 o. www.halle-barde.de.
Baßgitarrist/Kontrabassist (Leipzig) sucht Anschluss an Band (Gala, Tanzmusik, Cover, Jazz, Lied...), (0179) 9554534.

Live-Musik statt Konserve
Privatpartys, Kneipenmusik, Empfänge ...
60er/70er-Oldie-Band
Rock, Beat, Blues
Jazz- & Swing-Combo
Swing, Dixie, Latin, Rhythm'n'Blues
(0341) 251 51 73 / (0179) 955 45 34

HAL: Duschst Du noch oder singst Du schon? Anspruchsvoller Kammerchor mit garantiert viel Spaß bietet Schnupperprobe im Trockenen. www.madrigalisten.de, 0170/ 5425433.
HAL: Du singst gerne und lässt dich nicht vom Notentext irritieren?! Dann bist Du bei uns richtig! Der Kammerchor vocHALes sucht Verstärkung in allen Stimmen! info@vochales.de.

Partner

Ich bin Larisa, eine zierliche Naschkatze. Werde dir den Kopf verdrehen. Suche einen Partner, an den ich mich anlehnen kann. Warte auf deine SMS an Freesimscity 015792337194.

Liebesgrüße?
www.blitz-world.de

Private Hausfrau sucht Mann für gelegentliche Treffs. Bin flexibel und experimentierfreudig. Pv 0160-90904473 keine SMS!
Er, 47 will wochentags Frau o. Paar jeden Alters besuchen. (0174)5322846, Mo-Mi ab 20.30 Uhr.

Dein Stadtmagazin als ePaper
www.blitz-world.de

Fotog. Winterfee (40) m. gr. Tittis versüßt dir d. kalte Winterzeit verzaubert Dich und heizt dir ein ..., gern. a. m. reifer Cousine (56), f. scharfe Aufn. v. uns, Massage, leichte Dominanz f. d. Lustdiener uvm., 01604152759.
Er sucht sie mit Faible für Daunenjacken u. Weetlook-Leggings. sohsoh78@hotmail.de.

Reisen

WANDERN/TREKKING/RADREISEN
Weltweit in kleinen Gruppen oder individuell.
Großes Angebot an Erlebnisreisen.
Wikinger Reisecenter AKTIVURLAUB
Jahnallee 13 · 04109 Leipzig
Tel.: (0341) 6 90 91 20 · www.wikinger-leipzig.de

Segeln
in den schönsten Revieren der Welt
Zu jeder Jahreszeit. Auch ohne Segelkenntnisse!
www.arkadia-segelreisen.de
Telefon: (024 01) 896 88 22

Lust auf Urlaub?
Aktuelle Angebote unter
www.blitz-reise.de

Suche Wanderwillige aus Halle und Umgebung für Wochenendgestaltung. Bitte melden: wandern2017@t-online.de.

Sonstiges

Rugby! Su. Mitspielerinnen, Alter, Statur u. Vorkenntnisse egal! frauenrugby@yahoo.de, (0176) 23539292.
www.gleichklang.de: Die alternative Kennenlern-Plattform im Internet für naturnahe, umweltbewegte, tierfreundliche und sozial denkende Menschen. Sei jetzt dabei.
HAL: Ninjutsu in der Natur, trainiere 14 J., offene Gruppe, Absprachen doodle, info@regenbogenschwert.de.
Kleine Gruppen - große Erlebnisse - kein Kommerz. Du bist willkommen, www.freizeitdresden.de.
Er, Mitte 40, will kostenlos vor Frauengruppe strippen. (0178) 4363136.
Lust auf Bodypainting? Malen o. bemalt werden? In der Gruppe oder allein? bodypainters@gmx.de.

Verdienst

BLITZ! sucht Mitarbeiter zum Ausbau seiner Bereiche Kundenbetreuung und Anzeigenberatung in Sachsen, Sachsen-Anhalt und Thüringen! Auch für "Quereinsteiger" oder als Nebenjob möglich! Infos über Norbert Meyer, Telefon: (0341) 4618213 oder norbert@blitz-world.de.
Verdienen Sie nebenher - 200 Euro pro Woche möglich! Interesse an Ernährung, Fitness, Wellness? Dann rufen Sie mich an: Chr. Kästner (0177) 5894677.

SWINGER PARTY
jeden Dienstag 13 – 24 Uhr
hetero, homo, bi, Frau, Mann ab 18 Jahre
Tel.: (0341) 961 42 46 | www.stargayte.de

Verkauf

Atze, Comic f. (alte) Thälmann-Pioniere, kompl. Jhg. 1984, 1985, 1986 zu verk. (0172) 5983242.
Verk. hist. Feldschmiede und Amboss, Tel. (0162) 3787596.

Wohnen

Diverse Mietwohnungen und Büroräume in Leipzig FIBA GmbH, (0341) 4618234 oder mail@fiba-wohnen.de.de; www.fiba-wohnen.de.
Lpz.-Lindenau (Geraer Str.), 2 ZKB, Laminat, Balkon, 55 qm, 340 Euro zzgl. NK, Kt., keine Prov.; FIBA GmbH, (0341) 4618234 oder mail@fiba-wohnen.de.
Lpz.-Mölkau (Paunsdorfer Str.), 2 ZKB, DG, Balkon, Laminat, offene Küche, 60 qm, 320 Euro zzgl. NK, Kt., keine Prov.; FIBA GmbH, (0341) 4618234 oder mail@fiba-wohnen.de.
Lpz.-Mölkau (Paunsdorfer Str.), 2 ZKB, Balkon, Wohnküche, Balkon, Laminat, 63 qm, 315 Euro zzgl. NK, Kt., keine Prov.; FIBA GmbH, (0341) 4618234 oder mail@fiba-wohnen.de.
Lpz.-Südvorstadt (Shakespearestr.), 3 ZKB, Balkon, Laminat, 87 qm, 590 Euro zzgl. NK, Kt., keine Prov.; FIBA GmbH, (0341) 4618234 oder mail@fiba-wohnen.de.
Lpz.-Wahren (F.-Bosse-Str.), 3 ZKB, Laminat, 74 qm, 429 Euro zzgl. NK, Kt., keine Prov.; FIBA GmbH, (0341) 4618234 oder mail@fiba-wohnen.de.
Lpz.-Gohlis (Heinrich-Budde-Str.), 2 ZKB, Balkon, Laminat, 62 qm, 437 Euro zzgl. NK, Kt., keine Prov.; FIBA GmbH, (0341) 4618234 oder mail@fiba-wohnen.de.
Lpz.-Gohlis (M.-Kazmierczak-Str.), 4 ZKB, Balkon, Laminat, 86 qm, 602 Euro zzgl. NK, Kt., keine Prov.; FIBA GmbH, (0341) 4618234 oder mail@fiba-wohnen.de.
Lpz.-Gohlis (Eisenacher Str.), 2 ZKB, Balkon, Laminat, 49 qm, 340 Euro zzgl. NK, Kt., keine Prov.; FIBA GmbH, (0341) 4618234 oder mail@fiba-wohnen.de.
Lpz.-Heiterblick (Hermelinplatz), 2 ZKB, Laminat, Balkon, 55 qm, 340 Euro zzgl. NK, Kt., keine Prov.; FIBA GmbH, (0341) 4618234 oder mail@fiba-wohnen.de.

Täglich aktuell
www.blitz-world.de

Lpz.-Gohlis (Coppistr.), 3 ZKB, EBK, Balkon, 78 qm, 467 Euro zzgl. NK, Kt., keine Prov.; FIBA GmbH, (0341) 4618234 oder mail@fiba-wohnen.de.
Lpz.-Rückmarsdorf (An den Linden), 2 ZKB, Balkon, TG, Laminat, 44 qm, 250 Euro zzgl. NK, Kt., keine Prov.; FIBA GmbH, (0341) 4618234 oder mail@fiba-wohnen.de.
Lpz.-Südvorstadt (Alfred-Kästner-Str.), 2 ZKB, Balkon, Laminat, Dusche, 48 qm, 286 Euro zzgl. NK, Kt., keine Prov.; FIBA GmbH, (0341) 4618234 oder mail@fiba-wohnen.de.
Lpz.-Südvorstadt (Alfred-Kästner-Str.), 2 ZKB, Laminat, offene Küche, Dusche, 46 qm, 324 Euro zzgl. NK, Kt., keine Prov.; FIBA GmbH, (0341) 4618234 oder mail@fiba-wohnen.de.
Lpz.-Waldstraßenviertel (Tschaikowskistr.), 2 ZKB, Parkett, 93 qm, 698 Euro zzgl. NK, Kt., keine Prov.; FIBA GmbH, (0341) 4618234 oder mail@fiba-wohnen.de.
Lpz.-Gohlis (Lindenthaler Str.), 3 ZKB, DG, Aufzug, Laminat, 59 qm, 351 Euro zzgl. NK, Kt., keine Prov.; FIBA GmbH, (0341) 4618234 oder mail@fiba-wohnen.de.
Lpz.-Gohlis (Lindenthaler Str.), 3 ZKB, Aufzug, Laminat, Balkon, 88 qm, 530 Euro zzgl. NK, Kt., keine Prov.; FIBA GmbH, (0341) 4618234 oder mail@fiba-wohnen.de.
Lpz.-Leutzsch (Ellernweg), 3 ZKB, Balkon, Laminat, 67 qm, 368 Euro zzgl. NK, Kt., keine Prov.; FIBA GmbH, (0341) 4618234 oder mail@fiba-wohnen.de.
Lpz.-Reudnitz (Geyerstr.), 3 ZKB, Balkon, Parkett, 89 qm, 533 Euro zzgl. NK, Kt., keine Prov.; FIBA GmbH, (0341) 4618234 oder mail@fiba-wohnen.de.
Lpz.-Zentrum, 5 ZKB, exklusive Ausstattung, 2 Bäder, 2 Balkone u.v.m., 263 qm, 2.108 Euro zzgl. NK, Kt., keine Prov.; FIBA GmbH, (0341) 4618234 oder mail@fiba-wohnen.de.
Lpz.-Zentrum, DG, 4 ZKB, exklusive Ausstattung, 2 Bäder, Dachterrasse, Balkon, Kamin u.v.m., 254 qm, 2.993 Euro zzgl. NK, Kt., keine Prov.; FIBA GmbH, (0341) 4618234 oder mail@fiba-wohnen.de.
Lpz.-Schleußig, 1 ZKB, Balkon, 37 qm, 243 Euro zzgl. NK, Kt., keine Prov.; FIBA GmbH, (0341) 4618234 oder mail@fiba-wohnen.de.

Wohnungssuche?
www.blitz-world.de

Scheinwerfer	philosophischer Lehrsatz		Kanton der Schweiz / Geltung		unordentlicher Mensch	linksrhein. Mittelgebirge		Liebesleben		behauener Bruchstein		Gegenteil von Kälte		Übersetzschiff	kalte Adriawinde	Luftkissen im Auto	
				1				Naumburger Domfigur				Amtssprache: beiliegend					
					US-Bundesstaat					westafrikanische Sprache				zum Verzehr geeignet		Beweise der Abwesenheit	
‚Reich der Mitte'		wann immer						ein Tongeschlecht				nach unten			3		
			5		unbestimmter Artikel					italienischer Süßwein							
Schweifstern		Zukunftsform des Verbs		arktischer Meeresvogel				französisch: Straße				Konservierungsmittel		7			
Kletterpflanze													schott. Königin (... Stuart)		ein Waldstück abholzen		Sauerstoff aufnehmen
				Kassenzettel													
Stadtgott von Theben	Gedichtform (Mz.)		Untergrenze										Eisenfraß				
japanischer Ringkampf													ein Milchprodukt	ein Apostel		von jener Zeit an	
	10																
Fragewort		Wunder		algerische Geröllwüste													
arabischer Fürstentitel													nicht außen		gewaltige Menge		englisch: Huhn
englisch: Zeit													Frauengestalt im A.T.				
Täuschung, Einbildung													Autor von ‚Momo' †		11		
				Speisenfolge									Wort am Gebetsende				
Mannschaft (engl.)	ital. Nudelteigpasteten		Federballspiel														span. Mehrzahlartikel
Zweig des Weinstocks													bayr. Künstlerfamilie (18. Jh.)	musikalisch: singen		höchste ägyptische Göttin	
englischer Männername					Ausruf der Verwunderung		schnell, rasch machen			Vorname der Autorin Blyton	Insel der Salomonen		Fragewort / altröm. Provinz				
Atemorgan der Fische		Goldmünzen				8				Entschädigung				4			
					Kladden		emsiges Streben				2		Schiffstauspanngerät		Hebridden-Insel		Kindeskind
Fußballbegriff		Sänger der 60er (Paul)		feucht (geografisch)						Klebstoff aus Algen		altes franz. Längenmaß					
						Fels, Schiefer	schweiz. Männername		Grund							lat.: so	
		6		flugfähig (Vögel)								krampfartiger Leibschmerz			9		
englisches Biermaß	Fußballbegriff								weißes liturgisches Gewand					griechische Unheilsgöttin			
Sohn Jakobs (A.T.)				gefrorenes Wasser				Passionsspielort in Tirol				regierungstreu					

Dein Stadtmagazin im Netz

Jetzt kostenlos auch als

ePaper

Entdecke eine neue Welt

www.blitz-world.de

Heine 1

1	2	3	4	5	6	7	8	9	10	11

Terminvorschau 15. Januar - 14. Februar 2017

Sonntag 15.01.

Bühne

Academixer
18 Uhr Gib's doch zu
Cammerspiele
18 Uhr VierVolt - die Improshow
Central Kabarett
18 Uhr Lose Skiffle Gemeinschaft: In Würde albern
Central Kabarett, Blauer Salon
10.30 Uhr Comedy-Brunch: Gipfel der Genüsse
HMT, Grassistraße 1
19.30 Uhr Klassenabend Viola
Haus Steinstraße
16 Uhr Der Wolf und die sieben Geißlein (ab 3 J.)
Hotel Fürstenhof
18 Uhr Ein Schuss ins Blaue, Dinnerkrimi
Ilses Erika
18 Uhr Friendly Fire: Zooropa
Krystallpalast Varieté
9.30 und 13 Uhr KinderRevue "petit souci": Fürchte sich, wer kann
18 Uhr Café Melange
LOFFT
18 Uhr Friendly Fire: Zooropa
Laden auf Zeit
15.30 Uhr Lyrik, Kaffee, kurze Prosa
Mendelssohn-Haus
15 Uhr Mozart: Die Entführung aus dem Serail - Oper mal anders mit Richard Vardigans
Michaeliskirche
10 Uhr Die Reformation geht weiter, Kanzelreden
Nato
18 Uhr Aufigschtieg'n – obagfall'n – hin gwös'n - Abgänge nach Markus Werner
Neues Schauspiel
16.30 Uhr Puppentheater Eckstein: Vom Fischer & seiner Frau
20 Uhr Wiglaf Drostes Sprachsprechstunde
Oper
18 Uhr Die Entführung aus dem Serail
Pfeffermühle
17 Uhr Hans-Hermann Thielke: Best of
Puppentheater
11 und 16 Uhr Der Froschkönig
Riverboat
15 Uhr Die Musical-Dinnershow mit Opernsänger Uwe Oberthür und Martha Kindermann
Schauspiel
19.30 Uhr Kruso
Schauspiel, Baustelle
20 Uhr Tagebuch eines Wahnsinnigen
Theater der Jungen Welt
11 Uhr Die große Wörterfabrik
16 Uhr Momo

Extra

Deutsche Nationalbibliothek
11 Uhr Führung
Deutsches Buch- und Schriftmuseum
11 Uhr Familiensonntag: Kalligraphie - Die Kunst des schönen Schreibens
Gohliser Schlösschen
11 Uhr Führung
Grassimuseum für Musikinstrumente
14.30 Uhr Die Suche nach dem vollkommenen Klang, Führung
Messe
DreamHack
Museum der Bildenden Künste
10.30 Uhr Kunst von heute oder morgen? emdebeka 4+
11 Uhr Leipzig und die zeitgenössische Malerei, Gille Spezial
Museum für Druckkunst
12 Uhr Gedrucktes bleibt. 25 Jahre Wiedergründung des Leipziger Bibliophilen-Abends, Führung
14-16 Uhr Radierung, Workshop mit der Künstlerin Madeleine Heublein
Oper
11 Uhr Familienführung
Panometer
10.30 Uhr Dorie ist zurück? Ein kleiner Fisch mit Herz, aber ohne Kurzzeitgedächtnis! Führung für Familien mit Kindern
Tapetenwerk
15 Uhr Katerstimmung II der Gruppe Zustand, Finissage
19 Uhr Octagon - Raum für Architektur und Urbanes, Halle H02

Film

Cineplex
15 Uhr Ritter Rost 2 : Das Schrottkomplott
New York - Die Stadt die niemals schläft
Prager Frühling
12.30 Uhr Findet Dorie
14.30 Uhr Sing
16.30 Uhr Frank Zappa - Eat that Question
18.30 Uhr Paterson
21 Uhr Arrival
Schaubühne Lindenfels
16 Uhr Robbi, Tobbi und das Fliewatüüt
18 Uhr Sparrows, OmU

Musik

Felsenkeller
20 Uhr Nashville Pussy
Frauenkultur
16 Uhr Querflöten im Winter mit dem Querflötenensemble der Musikschule Neue Musik Leipzig
Gewandhaus
18 Uhr Kammermusik - Zum 20jährigen Jubiläum des Reinhold Quartetts
19.30 Uhr Schäferstündchen mit Hyeyoon Park (Violine), MDR-Rundfunkchor, MDR-Sinfonieorchester, Kristjan Järvi (Dirigent)
Gohliser Schlösschen
15 Uhr Duo Le Mria, Konzert für Violine und Klavier
HMT, Kammermusiksaal
11 Uhr Klassenkonzert Violine
15 Uhr Konzert der Nachwuchsförderklasse
19.30 Uhr Klassenabend Violine
Kirche Zuckelhausen
17 Uhr Kirche & Lied: Wayne Grajeda & Silvia Christoph
Moritzbastei
20 Uhr Götz Widmann, Support: Jakob Heymann, Sittenstrolch-Tour

Tanzen

Conne Island
16 Uhr Manamana a.k.a. Sevensol & Map.ache

Montag 16.01.

Bühne

Academixer
20 Uhr Gib's doch zu
HMT, Dittrichring 21, Blackbox
18 Uhr Öffentliches Szenen-Vorspiel des 2. Studienjahres am Schauspielinstitut mit Thema: Antike /Antike-Bearbeitungen

Dein Stadtmagazin als ePaper
www.blitz-world.de

Krystallpalast Varieté
9.30 und 15.30 Uhr KinderRevue "petit souci": Fürchte sich, wer kann
LOFFT
20 Uhr Juliette Rahon & Co.: Nomade
Nato
20 Uhr Magic Monday
Theater der Jungen Welt
10 Uhr Momo

Extra

Schauspiel, Baustelle
17 Uhr ConActionCafé
Seniorenbüro Alt-West, Saalfelder Straße 12
14.30 Uhr Gehard Pötzsch: Taschentuchdiele, Lesung

Film

Cineplex
Cafe Society
Prager Frühling
18 Uhr Toni Erdmann
20.10 Uhr Florence Foster Jenkins, OmU
Schaubühne Lindenfels
20 Uhr Klubkinoklub, Film und Gespräch
UT Connewitz
20 Uhr Pride
Zeitgeschichtliches Forum
19 Uhr Vom Töten leben, Dok.-Film

Musik

Laden auf Zeit
20 Uhr Jazz mit Sophia & Olga
Moritzbastei
20 Uhr Götz Widmann, Support: Jakob Heymann, Sittenstrolch-Tour
Täubchenthal
20 Uhr Malky: Where is Piemont

Dienstag 17.01.

Bühne

Academixer
20 Uhr Dynnamid im Bluhd
Central Kabarett
20 Uhr Warm up fürs Burn out
Funzel
20 Uhr Der helle Wahnsinn - Glotze total!
Horns Erben
20 Uhr Adolf Südknecht: Anno 1950: Schwarzwaldmädel Stasi
LOFFT
20 Uhr Juliette Rahon & Co.: Nomade
Neues Schauspiel
20 Uhr 7:77 - Die Open Stage
Sanftwut
20 Uhr Lieber schön bescheuert als hässlich mit Diplom
Schauspiel
18 Uhr Öffentliche Probe zu "Peer Gynt"
Theater der Jungen Welt
10 Uhr Hans im Glück
19.30 Uhr Zwei im Dunkeln

Extra

Haus der Demokratie
18 Uhr Erkältung - was tun? Stärkung der Abwehrkräfte und Linderung der Beschwerden durch einheimische Kräuter, Vortrag mit Kräuterteeverkostung
Haus des Buches
19.30 Uhr Lars Eidinger und George Kranz, Liebesgedichte von Thomas Brasch
Riverboat
20.15 Uhr Dr. med. Yael Adler: Haut nah, Vortrag

Film

Cineding / Kassablanca
10 Uhr Rafiki - Beste Freunde
15 Uhr Lotte und das Geheimnis der Mondsteine
Cinémathèque in der Nato
20 Uhr Einfach das Ende der Welt, OmU
22 Uhr Safari
Prager Frühling
16 Uhr Florence Foster Jenkins
18.30 Uhr Arrival
21 Uhr The Big Lebowski
Schaubühne Lindenfels
17 Uhr Die Tänzerin
19 Uhr Das unbekannte Mädchen
21 Uhr Sparrows
UT Connewitz
20 Uhr Pride

Musik

Black Label
Brother Grimm, Blues-Noiserock
Laden auf Zeit
19 Uhr Kneipenchor
Telegraph
20.30 Uhr HMT Stage Night, Vortragsabend der Fachrichtung Jazz/Popularmusik "Book of Songs" Sophia Bicking - Gesang / Jonas Timm - Piano / Fabian Timm - Bass / Philippos Thönes - Drums
Werk 2, Halle D
20 Uhr Me & Marie

Mittwoch 18.01.

Bühne

Academixer
20 Uhr Dynnamid im Bluhd
Beyerhaus
23 Uhr Theaterpack: Nachtlichter
Central Kabarett
20 Uhr Dada Is Muss! mit Emma Rönnebeck, Meigl Hoffmann und Eckehart Dennewitz
Funzel
20 Uhr Tatjana Meissner: Finde-mich-sofort.de, Die Online-Dating-Show
Haus Steinstraße
20 Uhr Theaterstück Auf der Suche nach... / Die Odyssee - ein Fragment & Konzert von Yalla Deluxe
Krystallpalast Varieté
20 Uhr Café Melange
LOFFT
20 Uhr Juliette Rahon & Co.: Nomade
Laden auf Zeit
20 Uhr Offener Impro-Abend
Lindenfels Westflügel
20 Uhr ShortCuts. Penthesilea. Heinrich v. Kleist
Musikalische Komödie
18 Uhr MuKo Werkstatt zu LoveMusik
Puppentheater
16 Uhr Hänsel und Gretel
Sanftwut
20 Uhr Kann denn Service Sünde sein?
Schaubühne Lindenfels
20 Uhr Hörtheater: Sangre Kosher, Kriminalhörspiel mit anschließendem Publikumsgespräch
Schauspiel, Diskothek
20 Uhr Die Ermüdeten oder Das Etwas, das wir sind
Theater der Jungen Welt
11 Uhr Zwei im Dunkeln

Extra

Grassimuseum für Angewandte Kunst
11 Uhr Textilien in der Ständigen Ausstellung, Kuratorenführung
12 Uhr Der Zwickauer Altar - Ein Zeugnis des Bildersturms, Kuratorenführung
Ludothek
14-18 Uhr Brettspieltag
Moritzbastei
20.30 Uhr Ausstellungseröffnung: Wir, Graphic Novels zum 70. Geburtstag des TdJW

Museum der Bildenden Künste
18 Uhr Walking on Iseo Lake: Ein Projekt von Christo & Jeanne-Claude, Kunstgespräch des NLKV
Stadtbibliothek
19 Uhr Zum 100. Geburtstag von Wieland Wagner, Vortrag und Gespräch

Film

Cineding / Kassablanca
10 Uhr Lotte und das Geheimnis der Mondsteine
15 Uhr Rafiki - Beste Freunde
Cineplex
20 Uhr xXx - The Return of Xander Cage
Cinémathèque in der Nato
19.30 Uhr Safari
21.30 Uhr Einfach das Ende der Welt, OmU

Nightlife pur
www.blitz-world.de

Ilses Erika
20 Uhr Kinobar
Prager Frühling
16 Uhr Captain Fantastic
18.30 Uhr Atrrival
21 Uhr Paterson, OmU

Musik

Neues Schauspiel
21.21 Uhr Stamm-hörn-Sessions
Spizz
20 Uhr Piano Boogie Night
Telegraph
19.30 Uhr HMT Ensembleabend der Fachrichtung Jazz/Popularmusik
Werk 2, Halle D
20 Uhr Värttinä

Tanzen

Moritzbastei
22 Uhr Los, Tanzen!

Dein Stadtmagazin im Netz
www.blitz-world.de

Donnerstag 19.01.

Bühne

Academixer
20 Uhr Kabarettistische Lesung mit Bernd-Lutz Lange:
Cammerspiele
20 Uhr Blondi oder Die sexuellen Neurosen der Eva Braun
Central Kabarett
20 Uhr Die wache Wache - Wir haben einen an der Waffe!
Central Kabarett, Blauer Salon
19 Uhr Die Feuerzangenbowle
Funzel
20 Uhr So wahr uns Spott helfe
Krystallpalast Varieté
20 Uhr Café Melange
Moritzbastei
20 Uhr Lesebühne Schkeuditzer Kreuz: Spoken Word Poetry
Mühlstraße 14
Zwei eumeniden-Premieren parallel an einem Abend:
20.30 Uhr Das Ding reloaded
20.30 Uhr Elga
Nato
20 Uhr TheaterTurbine: 42
Neues Schauspiel
20 Uhr Westslam - Der Poetry Slam der lokalen Slamszene
Pfeffermühle
20 Uhr Wir verschlafen das
Puppentheater
9.30 Uhr Hänsel und Gretel
Sanftwut
20 Uhr Lieber schön bescheuert als hässlich mit Diplom
Schaubühne Lindenfels
20 Uhr Anna Natt: Dame Gothel... it hurts to be beautiful
Schauspiel, Diskothek
20 Uhr Grand Prix de La Vision
Schauspiel, Hinterbühne
19.30 Uhr War and Peace
Theater der Jungen Welt
10.30 und 19.30 Uhr Kiwi
14 Uhr Der überaus starke Willibald

Extra

Ariowitschhaus
15 Uhr Erinnerungen an Eugen Gollomb zu seinem 100. Geburtstag, Vortrag
Haus des Buches
19.30 Uhr Werner Schmidt: Peter Weiss - Leben eines kritischen Intellektuellen
Laden auf Zeit
20 Uhr Staun & Schauder [13] mit Gast: Andreas Hähle
Messe
Partner Pferd mit Sparkassen-Cup / Longines FEI World Cup Jumping / FEI World Cup Driving / FEI World Cup / Vaulting Ausstellung / Leipziger Pferdenacht / Sparkassen Jubiläums-Gala
Schaubühne Lindenfels
18.30 Uhr Hot Spots der Stadtentwicklung - Smart City: Wandel öffentlicher Räume im digitalen Zeitalter, Vortrag und Diskussion
Süß+salzig, Merseburger Straße 44
Weinprobe: Geschmackssache Heimat

Film

Cineding / Kassablanca
10 Uhr Die fliegende Windmühle
15 Uhr Freistatt
Cineplex
Filmstarts: Ritter Rost 2 - Das Schrottkomplott / Verborgene Schönheit / xXx - The Return of Xander Cage
Moritzbastei
20 Uhr The Big Short

Musik

Chateau 9, Dresdner Straße 3-5
19 Uhr Talentschoppen mit Live-Musik von Vitalij Engbrecht
Conne Island
20 Uhr Astronautalis und Support

Gewandhaus
20 Uhr Grosses Concert, Werke von Rachmaninoff, Prokofjew, Tschaikowski
Horns Erben
20 Uhr Young Artists in Concert
Markkleeberg, Weißes Haus
17m Uhr Musikalische Soiree der HMT, Klassenkonzert mit Klavier- und Klavierkammermusik
Museum der Bildenden Künste
20 Uhr Musik von Steve Reich & Jonny Greenwood mit dem MDR-Sinfonieorchester
Musikalische Komödie
19 Uhr Love Musik
Nikolaikirche
19.30 Uhr New York Gospel Stars
Telegraph
20.30 Uhr Flashback #11 Irving Berlin
Täubchenthal
20 Uhr Pool

Tanzen

Absturz
23 Uhr Tanzgelegenheit
Barfusz
21 Uhr Mamboleo - Barfusz-Mambo
Ilses Erika
23 Uhr Friday on my Mind mit Adelgrief
Staubsauger
Weekend Slide

Freitag 20.01.

Bühne

Academixer
20 Uhr Oberhalb der Gürtellinie
Cammerspiele
20 Uhr Blondi oder Die sexuellen Neurosen der Eva Braun
Central Kabarett
20 Uhr Die wache Wache - Wir haben einen an der Waffe!
Funzel
20 Uhr So wahr uns Spott helfe
22.30 Uhr Nachtprogramm
Krystallpalast Varieté
20 Uhr Café Melange
LOFFT
20 Uhr Phase Zero Productions: Side by Side
Laden auf Zeit
20 Uhr Schneeflöckchen, verpiss dich!
Musikalische Komödie
19 Uhr LoveMusik
Mühlstraße 14
Zwei Eumeniden-Stücke parallel an einem Abend
20.30 Uhr Das Ding
20.30 Uhr Elga
Nato
20 Uhr TheaterTurbine: 42
Neues Schauspiel
20 Uhr Bodecker & Neander - Hereingeschneit!
Oper
19.30 Uhr Rachmaninow (Ballett)
Pfeffermühle
20 Uhr Drei Engel für Deutschland
Puppentheater
16 Uhr Hänsel und Gretel
Riverboat
19 Uhr Die Musical-Dinnershow mit Opernsänger Uwe Oberthür und Martha Kindermann
Sanftwut
20 Uhr Kann denn Service Sünde sein?
Schaubühne Lindenfels
20 Uhr Anna Natt: Dame Gothel... it hurts to be beautiful
Schauspiel, Diskothek
20 Uhr Drei sind wir
Schauspiel, Hinterbühne
19.30 Uhr War and Peace
Theater der Jungen Welt
10 Uhr Der überaus starke Willibald
10.30 Uhr Kiwi
20 Uhr My name is Peggy, Vorspeisentheater für Singles und solche, die es nicht mehr sein wollen

Extra

Bach-Museum
15 Uhr Überblicksführung
Kreativitätswerkstatt im Gartenhaus Lützowstraße 19
19 Uhr Workshop Buchbinden
Laden auf Zeit
14 Uhr Pantomime-Workshop, Teil I
Ludothek
14-18 Uhr Brettspieltag
Messe
Partner Pferd mit Sparkassen-Cup / Longines FEI World Cup Jumping / FEI World Cup Driving / FEI World Cup / Vaulting Ausstellung / Leipziger Pferdenacht / Sparkassen Jubiläums-Gala
Museum in der Runden Ecke
16.30 Uhr Leipzig auf dem Weg zur Friedlichen Revolution, Führung
Oper
21.45 Uhr Nachtführung

Film

Passage-Kinos
19 Uhr Nicht ohne uns, in Anwesenheit der Regisseurin Sigrid Klausmann mit anschließendem Gespräch
Schaubühne Lindenfels
19 Uhr Mapplethorpe: Look at the Pictures, OmU
21 Uhr Das unbekannte Mädchen, OmU
UT Connewitz
21 Uhr Shorts Attack: Und ... Action!

Musik

Conne Island
19 Uhr Schmutzki
Elipamanoke
23.55 Uhr Made to fade - No headz, just music - Liveact und DJs
Gewandhaus
20 Uhr Grosses Concert, Werke von Rachmaninoff, prokofjew und Tschaikowski
HMT, Großer Saal
19.30 Uhr Konzert des Sinfonieorchesters der Hochschule, Hochschulchor
Horns Erben
20 Uhr Anna-Marlene & Symphony, Orchestral Pop
Moritzbastei
21 Uhr Sounds of the Universe - Konzert Melotron
Musikalische Komödie, Venussaal
10 Uhr Babykonzert
Werk 2, Halle D
20 Uhr Strom & Wasser

Tanzen

Absturz
23 Uhr Swing a Bash mit DJ Boureni
Café Waldi
23 Uhr 80ies, 90ies, Pop & Lieblingslieder mit Toney the Lonely
Club L1
23 Uhr Black in Gold mit DJ Rickstar & DJ So Fly
Dark Flower
21 Uhr Rammstein Fan-Party mit DJ Marko & DJ Ketchuptoast und 101% Elektronik DJane ANNdrophin & DJ Hells
Distillery
23.30 Uhr DNB-Bundesliga
Elipamanoke
23.55 Uhr Made to fade - No headz, just music
Ilses Erika
23 Uhr Friday I'm in Love mit Rik Order und Donis
Institut für Zukunft
Telekom Electronic Beats mit Christian Löffler
Moritzbastei
22 Uhr Sounds of the Universe - Party
Pool Garden
Pre-Opening mit live Jazz und DJ Ratz-Baddz
Spizz
22 Uhr Campus-Night mit Andy und Shoby
Staubsauger
Jack The House 2017 Part Two mit Thomas Legler und Splendor
Täubchenthal
Schlager-Fasching
Werk 2, Halle D
21 Uhr Chemiefasching: 55 Jahre Chemiefasching - Wie? Da ist Chemie drin?!

Samstag 21.01.

Bühne

Academixer
16 und 20 Uhr Oberhalb der Gürtellinie
Cammerspiele
20 Uhr Blondi oder Die sexuellen Neurosen der Eva Braun
Central Kabarett
16 und 20 Uhr Die wache Wache - Wir haben einen an der Waffe!
Central Kabarett, Blauer Salon
19 Uhr The Filly Follies: Candy Fantasy Burlesque
Frauenkultur
20 Uhr Anika Hoffmann: Ich lese vor, weil ich es kann, Kabarett / Lesung
Funzel
15 und 20 Uhr So wahr uns Spott helfe
22.30 Uhr Nachtprogramm
Krystallpalast Varieté
17 und 20 Uhr Café Melange
LOFFT
20 Uhr Phase Zero Productions: Side by Side
Laden auf Zeit
20 Uhr Kabarett Fehlerlos: Irgendwas is immer
Mühlstraße 14
Zwei Eumeniden-Stücke parallel an einem Abend
20.30 Uhr Das Ding
20.30 Uhr Elga
Nato
16 Uhr Stattheater: Ritter Georg der Drachentöter
20 Uhr TheaterTurbine: Riskante Spiele
Neues Schauspiel
16.30 Uhr Puppentheater Eckstein: Schneewittchen
20 Uhr Pantomime: Bodecker & Neander - Hereingeschneit!
Oper
19 Uhr Faust (Margarethe)
Oper, Konzertfoyer
15 Uhr Opernplauderei mit Sandra Janke
Pfeffermühle
20 Uhr Schröpfungsgeschichte - Drei Engel Teil 2
Puppentheater
16 Uhr Hänsel und Gretel
Riverboat
19 Uhr Die Musical-Dinnershow mit Opernsänger Uwe Oberthür und Martha Kindermann
Sanftwut
16.30 Uhr Thomas Störel: Quietschvergnügt - Mannis Sternstunden
20.30 Uhr Lieber schön bescheuert als hässlich mit Diplom
Schaubühne Lindenfels
20 Uhr Anna Natt: Dame Gothel... it hurts to be beautiful
Schauspiel, Baustelle
22 Uhr Le Clüb - Ein Abend mit Wenzel Banneyer & Gästen
Schauspiel, Diskothek
20 Uhr Und dann
Schauspiel, Hinterbühne
19.30 Uhr War and Peace
Theater der Jungen Welt
16 Uhr Der kleine Prinz

Extra

Grassimuseum für Musikinstrumente
11 Uhr Zwey Nymphen wohnen am Pleißenstrande - Leipziger Leben und Musizieren, erzählt und zur Hakenharfe besungen von Ulrike Richter
Hauptportal Nikolaikirche
14 Uhr Auf den Spuren der Friedlichen Revolution, Stadtrundgang
Kunstkraftwerk
Start von "Selfie Leipzig", eigens für das Kunstkraftwerk produzierte Lichtinstallation der spanischen Künstlerin Darya van Berner
Laden auf Zeit
14 Uhr Pantomime-Workshop, Teil II
Machern, Schloss
20 Uhr Großer Winterball (VA)
Messe
Partner Pferd mit Sparkassen-Cup / Longines FEI World Cup Jumping / FEI World Cup Driving / FEI World Cup / Vaulting Ausstellung / Leipziger Pferdenacht / Sparkassen Jubiläums-Gala
Museum in der Runden Ecke
16.30 Uhr Leipzig auf dem Weg zur Friedlichen Revolution, Führung
Neue Propsteikirche
19 Uhr Mit offenen Händen - Der Afrika-Missionar Kardinal Adam Kozlowiecki SJ, Ausstellungseröffnung
Oper
14 Uhr Hausführung
Pool Garden
21 Uhr Opening: Neo Kaliske (Deutsch-Pop, Singer/Songwriter) und DJ CURT alias Tilo Baumgärtel
Propsteikirche
19 Uhr Ausstellungseröffnung: Mit offenen Händen - Der Afrika-Missionar Kardinal Adam Kozlowiecki SJ
Tapetenwerk
19 Uhr Finissage von Bartlomiej Kiszkas Ausstellung

Film

Cineplex
Collateral Beauty, OF
Schaubühne Lindenfels
14 Uhr Wundervolle Welt
16 Uhr Robbi, Tobbi und das Fliewatüüt
19 Uhr Wild Plants, OmU
21 Uhr Das unbekannte Mädchen, OmU
Werk 2, Halle A
20 Uhr U.F.O Kurzfilmfestival, Filme und Konzert mit Baru

Musik

Conne Island
20.30 Uhr Pascow: Dosenbier & Popcorn Noir
Evangelisch-Methodistische Kreuzkirche
17 Uhr Aussteigen & Heimkommen, Benefizkonzert, Band Begegnung
Felsenkeller
18 Uhr Flat & Boots II

CONCERT HIGHLIGHTS

TICKETS: AN ALLEN BEKANNTEN VVK-STELLEN, CTS, CITY TICKET (0371/8845702) & WWW.INMOVE.DE

Termine

Gewandhaus
11 Uhr Grosses Concert, Werke von Rachmaninoff, Prokofjew und Tschaikowski
16 Uhr Orgel-Familienkonzert
20 Uhr Konzert zu Philip Glass' 80. Geburtstag mit Chad Hoopes (Violine), MDR-Sinfonieorchester, Leipziger Universitätschor, Kristjan Järvi (Dirigent)
Gosenschenke
19 Uhr Live-Musik am Klavier
HMT, Großer Saal
19.30 Uhr Konzert des Sinfonieorchesters der Hochschule, Hochschulchor
HTWK
Museologiestudium zum Ausprobieren, Schnupperwochenende
Haus Auensee
Sido: Liebhaber
Horns Erben
20 Uhr Susann Grossmann & Band
Moritzbastei
19.30 Uhr Max Mutzke
20 Uhr Wagenbreth / Uhlmann: Liederabend
Peterskirche
19 Uhr Feidman plays Beatles and more - Giora Feidmann & Rastrelli Cello Quartett
Thomaskirche
15 Uhr Motette
UT Connewitz
19 Uhr Synesthesis - Marie Ronniger & Eigenlicht

Tanzen

Absturz
23 Uhr Mash Up P.I.E. mit DJs Karl Blau und Mr. Freakazoid
Café Waldi
23 Uhr Classic HipHop & New Shit mit Senior Kiez
Club L1
23 Uhr Plastic Funk, Support: Luis Krumbach
Dark Flower
21 Uhr Vampire Dance, Darkwave - Electro - EBM - Gothic mit DJ PorNo & DJ Asula und Gothic Rock - NDH mit DJ Holly
Distillery
23.30 Uhr Exceptional Energy
Elipamanoke
23 Uhr Extrawelt mit Sven Tasnadi, Markus Knauth und Kleinschmager Audio
Felsenkeller
18 Uhr Flat & Boots II
Frauenkultur
22 Uhr Queer-Party meets 80ies
Ilses Erika
23 Uhr King Kong Kicks
Machern, Schloss
20 Uhr Winterball
Moritzbastei
22 Uhr All You Can Dance
Spizz
22 Uhr Nu Disco Party
Staubsauger
Radioactiv mit D. Dehner, M. Gräser und E. Tucalúec
Täubchenthal
20 Uhr Panda-Fasching - Fasching der Kulturen
Werk 2, Halle D
22 Uhr Electro- & EBM-Party

Sonntag 22.01.

Bühne

Academixer
11 Uhr Hallo Herr Treul, Brunch
18 Uhr Oberhalb der Gürtellinie
Arena
Ehrlich Brothers
Central Kabarett
18 Uhr Nehmen Sie ´n Alten! - Die schönsten Lieder von Otto Reutter
Central Kabarett, Blauer Salon
10.30 Uhr Kabarett-Brunch mit Anke Geißler: Nicht vor den Kindern
Kongresshalle am Zoo
18 Uhr Servus Peter - Eine Hommage an Peter Alexander, Musical
Krystallpalast Varieté
15 und 18 Uhr Café Melange
LOFFT
18 Uhr Phase Zero Productions: Side by Side
Laden auf Zeit
16 Uhr Abenteuer Zauberwald
Musikalische Komödie
15 Uhr LoveMusik
Nato
11 Uhr Knalltheater: Dornröschen und der Kasper
16 Uhr Stadttheater: Ritter Georg der Drachentöter
Neues Schauspiel
16.30 Uhr Figuro-Theater mit Puppen: Tischlein-deck-dich oder Satt-Blatt-Mäh
16.30 Uhr Tischlein-deck-dich, Puppenspiel
Oper
15 Uhr Aladin und die Wunderlampe
Puppentheater
11 und 16 Uhr Hänsel und Gretel
Schauspiel
16 Uhr Der nackte Wahnsinn
Schauspiel, Diskothek
20 Uhr Der Herzerlfresser
Theater der Jungen Welt
11 Uhr Der Bär, der nicht da war
16 Uhr Peter und der Wolf
Theatrium
17 Uhr Der Jubilar, generationsübergreifendes Theaterprojekt

Extra

Bach-Museum
11 Uhr Überblicksführung mit Besichtigung des Sommersaales
Gohliser Schlösschen
11 Uhr Führung
Grassimuseum für Musikinstrumente
14.30 Uhr Die Suche nach dem vollkommenen Klang, Führung
Messe
Partner Pferd mit Sparkassen-Cup / Longines FEI World Cup Jumping / FEI World Cup Driving / FEI World Cup / Vaulting Ausstellung / Leipziger Pferdenacht / Sparkassen Jubiläums-Gala
Museum der Bildenden Künste
10.30 Uhr Kunst von heute oder morgen? emdebeka 4+
11 Uhr Marion-Ermer-Preis 2016, Führung
Museum für Druckkunst
12 Uhr 34. Leipziger Grafikbörse, Führung
Oper
11 Uhr Familienführung
Schaubühne Lindenfels
18 Uhr Kammermusik und Film: Shakespeare III mit dem Gewandhaus-Bläserquintett
20 Uhr Ein Sommernachtstraum
Ägyptisches Museum "Georg Steindorff"
14 Uhr Karl Heinrich von Stülpnagel: Der Restaurator führt durchs Museum - Eine andere Sicht der Dinge

Film

Cineplex
10 Uhr 3K - KleinKinderKino mit Ritter Rost 2 - Das Schrottkomplott / Ballerina / Feuerwehrmann Sam: Achtung Außerirdische / Robbi, Tobbi & das Fliewatüüt / Trolls / Vaiana / Findet Dorie / Sing
15 Uhr Wendy - Der Film
Cinémathèque in der Nato
19 Uhr Einfach das Ende der Welt, OmU
21 Uhr Safari
Schaubühne Lindenfels
16 Uhr Wundervolle Welt
18 Uhr Wild Plants, OmU
20 Uhr Ein Sommernachtstraum (USA 1935)

Musik

Felsenkeller
18 Uhr Mila Mar
Gohliser Schlösschen
15 Uhr Streichkonzert: Es ist eine Art der Geigen ... (Leopold Mozart), Sächsisches Viola d'Amore Trio
Grieg-Begegnungsstätte
14 Uhr Franz Schubert Liederzyklus "Winterreise" D 911, Andreas Sommerfeld - Bariton, Dietmar Nawroth - Klavier
HTWK
Museologiestudium zum Ausprobieren, Schnupperwochenende
Moritzbastei
20 Uhr Voices unplugged XV, Studierende der HMT Leipzig
Schaubühne Lindenfels
18 Uhr Im Rausch der Töne & Bilder: Shakespeare III - Konzert mit dem Gewandhaus-Bläserquintett
Telegraph
20.30 Uhr HMT Stage Night Vortragsabend der Fachrichtung Jazz/Popularmusik mit Brandtmelder
Werk 2, Halle D
15.30 Uhr Gerhard Schöne: ...denn Jule schläft fast nie

Montag 23.01.

Bühne

Academixer
20 Uhr Wir müssen noch gießen
Moritzbastei
20 Uhr Der futurologische Kongress
Stadtbibliothek
17 Uhr Dornröschen oder Alles begann in der Küche
Theater der Jungen Welt
10 Uhr Der Bär, der nicht da war

Film

Cinémathèque in der Nato
20 Uhr Einfach das Ende der Welt, OmU
22 Uhr Safari
Schaubühne Lindenfels
20 Uhr Klubkinoklub, Vortrag und Gespräch

Musik

HMT, Dittrichring 21, Musiksalon
20 Uhr Dozentenkonzert der Fachrichtung Alte Musik
Laden auf Zeit
20 Uhr Reitler
Stadtbibliothek
19.30 Uhr Sinfoniekonzert des Orchesters der HTWK

Dienstag 24.01.

Bühne

Academixer
20 Uhr Wir müssen noch gießen
Beyerhaus
20 Uhr Topical Island Poetry Slam: Frau vs. Mann
Central Kabarett
20 Uhr Höhenflüge in Bodennähe
Funzel
20 Uhr So wahr uns Spott helfe
Moritzbastei
20 Uhr Der futurologische Kongress
Neues Schauspiel
21 Uhr Über Brücken - Late Night Show
Sanftwut
20 Uhr Lieber schön bescheuert als hässlich mit Diplom

Extra

Deutsches Buch- und Schriftmuseum
11 Uhr Monstren - Mönche - Neue Medien: Flugschrift und Flugblatt in der Lutherzeit, Kuratorenführung durch die Wechselausstellung

Dein Stadtmagazin als ePaper
www.blitz-world.de

Haus des Buches
19.30 Uhr Christoph Ransmayr: Cox oder Der Lauf der Zeit
Lesecafé Textat, Erich-Zeigner-Allee 64
20 Uhr Bubble Gum 69, Lesung mit Lothar Becker
Riverboat
20.15 Uhr Matthias Weik & Marc Friedrich: Kapitalfehler, Vortrag

Film

Cineding / Kassablanca
10 Uhr Freistatt
15 Uhr Die fliegende Windmühle
Cinémathèque in der Nato
20 Uhr Einfach das Ende der Welt, OmU
22 Uhr Safari
Schaubühne Lindenfels
17 Uhr Das unbekannte Mädchen
19 Uhr Wild Plants, OmU
21 Uhr Frank Zappa: Eat That Question, OmU
Zeitgeschichtliches Forum
19 Uhr Sand - die neue Umweltzeitbombe, Film und Gespräch

Musik

HMT, Großer Saal
19.30 Uhr Konzert mit Erasmus-Studierenden
Horns Erben
20 Uhr Daniel Klein, HMT-Konzert
Laden auf Zeit
19 Uhr Kneipenchor
Moritzbastei
20 Uhr 22. Big Band Night mit dem Blaswerk e.V. und der Uni Big Band Erfurt
UT Connewitz
20 Uhr Dresen, Prahl & Band
Werk 2, Halle D
20 Uhr Spaceman Spiff

Mittwoch 25.01.

Bühne

Academixer
20 Uhr Wir müssen noch gießen
Cammerspiele
20 Uhr Hol mich hier raus, ich bin ein Stern (von Thomas Kirsche), Fantasy-Satire trifft Hörspiel-Theater
Central Kabarett
20 Uhr Sturmfrei Windstärke 6
Funzel
20 Uhr So wahr uns Spott helfe
Krystallpalast Varieté
20 Uhr Café Melange
Laden auf Zeit
20 Uhr Offener Impro-Abend
Leipziger Brettl im Gambrinus
18.15 Uhr Sächsisch für Touristen, Eingebürgerte und Bedongöbbe
Musikalische Komödie
19.30 Uhr Carmen (Ballett)
Pfeffermühle
20 Uhr D saster
Puppentheater
9.30 und 16 Uhr Rosi Lampe: Hans im Glück
Sanftwut
20 Uhr Alle Tassen im Schrank? - Das Beste in bunter Besetzung
Schauspiel, Diskothek
20 Uhr Der Minusmensch
Theater der Jungen Welt
10.30 Uhr Der kleine Prinz
11 und 19.30 Uhr Der Sturm - Lost in the Game

Extra

Ilses Erika
20 Uhr Radio Bar - Die Ralf Donis Session
Ludothek
14-18 Uhr Brettspieltag
Moritzbastei
20.30 Uhr Brot & Spiele, Spieleabend von & mit Capitospiele
Museum der Bildenden Künste
17 Uhr Kopf an Kopf - Porträtmalerei, Interessengemeinschaft
Schaubühne Lindenfels
18 Uhr MittwochsATTACke: Umverteilen!, Vortrag und Diskussion
Stadtbibliothek
19 Uhr Herzogin Anna Amalia in Italien 1788-1790 - Eine Reise - Zwei Journale, Vortrag

Film

Cineding / Kassablanca
10 Uhr 2 kleine Helden
15 Uhr Knerten traut sich
Cineplex
20 Uhr Mein Blind Date mit dem Leben
Cinémathèque in der Nato
19 Uhr Seefeuer, OmU, im Anschluss Erfahrungsbericht und Gespräch von und mit L. Weinspach vom Sea-Watch e.V.
22 Uhr Safari
Museum der Bildenden Künste
18 Uhr Thomas Taube. Situations, Filmpremiere
Schaubühne Lindenfels
21 Uhr Wild Plants, OmU

Musik

Arena
Die Fantastischen Vier
HMT, Großer Saal
19.30 Uhr Studierende der Fachrichtung Streicher mit Streicherkammermusik
Moritzbastei
20 Uhr Song Slam mit Tim Thoelke & Julius Fischer
Museum der Bildenden Künste
20 Uhr Musik von Terry Riley & P.M. Hamel mit dem MDR-Sinfonieorchester und MDR-Kinderchor unter Leitung von Kristjan Järvi
Neue Nikolaischule
19 Uhr Vorkonzert des Leipziger Universitätsorchesters
Neues Schauspiel
21.21 Uhr Stamm-hörn-Sessions
Pool Garden
21 Uhr Plot (Jazz)
Spizz
20 Uhr 20 Jahre Boogie Night

Tanzen

Barfusz
21 Uhr Mamboleo - Barfusz-Mambo
Moritzbastei
22 Uhr Los, Tanzen!

Donnerstag 26.01.

Bühne

Academixer
20 Uhr Michael Lerchenberg, Jost-H. Hecker: Karl Valentin - Abgründe eines Komikers
Cammerspiele
20 Uhr Hol mich hier raus, ich bin ein Stern (von Thomas Kirsche), Fantasy-Satire trifft Hörspiel-Theater
Central Kabarett
20 Uhr Sturmfrei Windstärke 6
Central Kabarett, Blauer Salon
20 Uhr Das gloobt uns geener
Funzel
20 Uhr So wahr uns Spott helfe
Krystallpalast Varieté
20 Uhr Café Melange
Nato
20 Uhr TheaterTurbine: 42
Neues Schauspiel
21 Uhr Im Arrest - Ein Drama von Olav Amende
Oper
18 Uhr Leipziger Ballett Werkstatt zu "Van Gogh"
Pfeffermühle
20 Uhr D saster
Puppentheater
9.30 Uhr Der Wolf und die sieben jungen Geißlein
Sanftwut
20 Uhr Lieber schön bescheuert als hässlich mit Diplom
Theater der Jungen Welt
10 Uhr Der Bär, der nicht da war
11.30 Uhr Die große Wörterfabrik
19 Uhr Welt trifft Wildnis
19.30 Uhr Kiwi

Extra

Bach-Museum
18 Uhr Ausstellungseröffnung: Glaubenswelten
Campus Augustusplatz, Hörsaal 1
19 Uhr Der Kalif als spätantiker Souverän. Herrscherrepräsentation in den 'Wüstenschlössern' der Umayyaden in Syrien und Jordanien (8. Jh.), Vortrag
Deutsches Buch- und Schriftmuseum
14 Uhr Kreativwerkstatt: Scherenschnitte, Mitmachaktion für Familien
Frauenkultur
19 Uhr Gründungsveranstaltung: Care Revolution Regionalgruppe Leipzig
Grassimuseum für Angewandte Kunst
14 Uhr Start up. Neujahrsführung mit Glasmalerei "auf Saale-Unstrut", Führung
Haus des Buches
19.30 Uhr Vorzeichen mit Elmar Schenkel, Reiner Tetzner und Constance Timm
Schaubühne Lindenfels
19 Uhr Das politische Quartett - Neue politische Bücher in der Diskussion
Schauspiel, Baustelle
20 Uhr Das unmögliche Theater - Buchpräsentation von Wolfram Lotz' "Drei Stücke"
UT Connewitz
15.30 Uhr Stadtjugendparlament lädt ein: Wahlkampfauftakt

Film

Cineding / Kassablanca
10 Uhr Knerten traut sich
15 Uhr 2 kleine Helden
Cineplex
Filmstarts: Resident Evil: The Final Chapter / Split / Wendy - Der Film / Monster Trucks

Musik

Conne Island
20 Uhr Gurr & Support
Felsenkeller
20 Uhr Sam Alone & The Gravediggers
Gewandhaus
20 Uhr Grosses Concert, Werke von Haydn, Adès und Holst
HMT, Großer Saal
19.30 Uhr Albert-Lortzing-Förderpreis für junge Sängerinnen und Sänger (Finalrunde)
Horns Erben
20 Uhr Young Artists in Concert
Mühlstraße 14
20 Uhr Singer/Songwriter-Salon mit Nadine Maria Schmidt & Chris Turrak
Pool Garden
21 Uhr Karl die Große
Telegraph
20.30 Uhr Jonas Burgwinkels Medusa Beats

Tanzen

Absturz
23 Uhr Tanzgelegenheit
Ilses Erika
23 Uhr Friday On My Mind mit Preller
Spizz
20 Uhr Percival's Stripped Songs Tour
Staubsauger
Weekend Slide mit Doctor Ali Lopez

Freitag 27.01.

Bühne

Academixer
20 Uhr Sitzenbleiber
Cammerspiele
20 Uhr Hol mich hier raus, ich bin ein Stern (von Thomas Kirsche), Fantasy-Satire trifft Hörspiel-Theater
Central Kabarett
20 Uhr Allemallachen! Hoffmann in Best-of-Form
Central Kabarett, Blauer Salon
20 Uhr Das gloobt uns geener
Funzel
20 Uhr So wahr uns Spott helfe
22.30 Uhr Nachtprogramm
HMT, Dittrichring 21, Blackbox
19.30 Uhr Richard Wagner: Das Rheingold, Vorabend zum Bühnenfestspiel: Der Ring des Nibelungen, Studiofassung für zwei Klaviere
Kollektiv
19 Uhr Freistaatstheater: Erich währt am längsten, Dinnershow
Krystallpalast Varieté
17 Uhr Café Melange, Schulspezial
20 Uhr Café Melange
Laden auf Zeit
20 Uhr Ein Sommernachtstraum
Lindenfels Westflügel
20 Uhr Expeditionen: Horizontbearbeitung
Mühlstraße 14
Zwei Eumeniden-Stücke parallel an einem Abend
20.30 Uhr Das Ding
20.30 Uhr Elga
Nato
20 Uhr TheaterTurbine: 42
Neues Schauspiel
20 Uhr Zirkusmanufaktur: EinTag wie dieser
Oper
19.30 Uhr Die Entführung aus dem Serail
Pfeffermühle
20 Uhr Die Schwestern
Puppentheater
16 Uhr Der Wolf und die sieben jungen Geißlein
Sanftwut
20 Uhr Thomas Störel: Quietschvergnügt - Mannis Sternstunden
Schaubühne Lindenfels
20 Uhr Luke Wright: The Toll, Literatur & Performance in englischer Sprache
Schauspiel, Baustelle
20 Uhr Die Hockenden
Schille
20 Uhr Zimmer frei, Theaterstück der Chemie-AG des Evangelischen Schulzentrums
Theater der Jungen Welt
10 Uhr Rinnzekete
10 Uhr Kiwi
19.30 Uhr Titus
Theatrium
20 Uhr Der Stich, Jugendtheaterprojekt
Werk 2, Halle D
18.30 Uhr Der Herr der Diebe (von Cornelia Funke), Jugendtheaterprojekt

Extra

Bach-Museum
15 Uhr Die Musiker-Familie Bach, Führung
Deutsches Buch- und Schriftmuseum
19 Uhr Wenn es Nacht wird ..., Abendführung
Ludothek
14-20 Uhr Brettspieltag
Museum der Bildenden Künste
18 Uhr Max Klinger / Markus Lüpertz - Zeitgenössische Kunst, Eröffnung
Museum in der Runden Ecke
16.30 Uhr Leipzig auf dem Weg zur Friedlichen Revolution, Führung

Film

Bethanienkirche Schleußig
19 Uhr Wiedersehen mit Brundibar - Filmabend und Gespräch zum Holocaustgedenken
Frauenkultur
19 Uhr Kleine queere Filmnacht

Musik

Conne Island
20 Uhr UK Subs & TV Smith
Felsenkeller
20 Uhr Ape Shifter & Shotgun Valium
Gewandhaus
20 Uhr Grosses Concert, Werke von Haydn, Adès und Holst
HMT, Dittrichring 21, Musiksalon
19.30Uhr Klassenabend Barockvioloncello
HMT, Großer Saal und Kammermusiksaal
19.30 Uhr Orgelkonzert, Wandelkonzert
Ilses Erika
Das große U2-Coverwochenende: Teil 1 - Leipziger Bands und Solokünstler ehren U2
Moritzbastei
20 Uhr Eisfabrik: Nichtsommertour, Support: Scheuber / Evo-lution
Pool Garden
21 Uhr Timm Völker
Schaubühne Lindenfels
10 und 17 Uhr Ensemble amarcord: Stadt, Land, Lied - Musikalische Reisebilder für Kinder ab 6
Stadtbibliothek
13 Uhr Rock the Library, die Schülerband der 16. Oberschule spielt bekannte Hits und eigene Songs
Telegraph
20.30 Uhr HMT Big Band
Täubchenthal
20 Uhr Joachim Witt: Thron
UT Connewitz
21 Uhr Fvnerals & Cavalcades

Tanzen

Absturz
22.30 Uhr Tanzalarm mit DJ Fat Organic Grandfather
Café Waldi
23 Uhr 80ies, 90ies, Pop & Lieblingslieder mit Lovetower
Club L1
23 Uhr Candy Dope mit DJ Kimbo & DJ VinzMarine
Dark Flower
21 Uhr Dark Flower Wave Night mit DJ Frequen-C & DJ Bastard und Tanz Therapie mit DJ Dean Freud

Täglich aktuell
www.blitz-world.de

Distillery
23.30 Uhr Jahtari & Friends
Elipamanoke
23 Uhr Voltage Music Labelnight
Spizz
22 Uhr Black Attack mit Snoop
Staubsauger
Welcome to Baltidowntownmore mit DJ Zebsta & DJ Malcolm

Samstag 28.01.

Bühne

Academixer
16 und 20 Uhr Sitzenbleiber
Cammerspiele
20 Uhr Hol mich hier raus, ich bin ein Stern (von Thomas Kirsche), Fantasy-Satire trifft Hörspiel-Theater
Central Kabarett
16 und 20 Uhr Ziegen die auf Männer starren - Kein Sex vor Sieben
Central Kabarett, Blauer Salon
20 Uhr Achim Sam: Iss was?!
Funzel
15 und 20 Uhr Vorsicht - Lachsalve!
22.30 Uhr Nachtprogramm
HMT, Dittrichring 21, Blackbox
15 Uhr Richard Wagner: Das Rheingold, Vorabend zum Bühnenfestspiel: Der Ring des Nibelungen, Studiofassung für zwei Klaviere
Krystallpalast Varieté
17 und 20 Uhr Café Melange
Leipziger Brettl im Gambrinus
20 Uhr Guchn tidschn, sächsischer Abendgenuss
Lindenfels Westflügel
20 Uhr Expeditionen: Horizontbearbeitung
Musikalische Komödie
19 Uhr Wiener Blut
Mühlstraße 14
Zwei Eumeniden-Stücke parallel an einem Abend
20.30 Uhr Das Ding
20.30 Uhr Elga
Nato
20 Uhr TheaterTurbine: 42
Neues Schauspiel
16.30 Uhr Puppentheater Eckstein: Der Reggaehase Boooo & der gute Ton (Teil III)
Oper
19 Uhr Madama Butterfly
Oper, Konzertfoyer
15 Uhr Musikalischer Salon: Liebesliederwalzer
Pfeffermühle
20 Uhr Die Schwestern
Puppentheater
16 Uhr Der Wolf und die sieben jungen Geißlein
Sanftwut
16.30 und 20.30 Uhr Lieber schön bescheuert als hässlich mit Diplom
Schauspiel
19.30 Uhr Peer Gynt
Schauspiel, Diskothek
20 Uhr Grand Prix de la Vision
Schille
20 Uhr Zimmer frei, Theaterstück der Chemie-AG des Evangelischen Schulzentrums

Theater der Jungen Welt
17 Uhr Das Wintermärchen
Theatrium
20 Uhr Der Stich, Jugendtheaterprojekt
UT Connewitz
19 Uhr TanzBar, Tanzshow der tenDidancers
Werk 2, Halle A
18.30 Uhr Der Herr der Diebe (von Cornelia Funke), Jugendtheaterprojekt

Extra

Congress Center Leipzig
10 bis 16 Uhr Jobmesse Leipzig

Deutsches Buch- und Schriftmuseum
15 Uhr Do it yourself: Origami-Schachteln, Kreatives für Jung und Alt
Hauptportal Nikolaikirche
14 Uhr Auf den Spuren der Friedlichen Revolution, Stadtrundgang
Hugendubel
20.15 Uhr Melanie Raabe: Die Warheit, Lesung
Ludothek
18-2 Uhr Brettspielnacht
Messe
11-19 Uhr The Wedding Show
Messe, Halle 1
14 und 20 Uhr Kings of Xtreme Reloaded
Museum in der Runden Ecke
16.30 Uhr Leipzig auf dem Weg zur Friedlichen Revolution, Führung
Temporäre Galerie Dimension 11, Hedwigstraße 20
19 Uhr Vernissage der Ausstellung Aufbruch mit einer musikalischen Improvisation von Flamink
Zeitgeschichtliches Forum
17 Uhr Feuerland - Monte Sarmiento, Multimediavortrag

Film

Cineplex
Split, OF
Schaubühne Lindenfels
14 Uhr Wundervolle Welt
16 Uhr Robbi, Tobbi und das Fliewatüüt
19 Uhr Wild Plants, OmU
21 Uhr Safari

Musik

Bethanienkirche Schleußig
17 Uhr French Classics
Gewandhaus
16 Uhr Erlebniskonzert: Ophelias Schattentheater
20 Uhr Liederabend - Fokus England
20 Uhr Sinfoniekonzert des Leipziger Universitätsorchesters
Gosenschenke
19 Uhr Live-Musik am Klavier
Horns Erben
20 Uhr Jeronymus
Ilses Erika
Das große U2-Coverwochenende: Teil 2 - Leipziger Bands und Solokünstler ehren U2
Laden auf Zeit
20 Uhr The Coins
Moritzbastei
Yalta Club: Hybris
Neues Schauspiel
20 Uhr Joe Volk
Pool Garden
21 Uhr Atlas Bird (Indie Pop)
Schaubühne Lindenfels
16 Uhr Ensemble amarcord: Stadt, Land, Lied - Musikalische Reisebilder für Kinder ab 6
Werk 2, Halle 5
20 Uhr Band Clash Leipzig, Vorausscheid

Tanzen

Café Waldi
23 Uhr Classic HipHop & New Shit mit DJ Bandit

Club L1
23 Uhr Red Light mit 2Elements, Support: Marc Werner
Conne Island
23 Uhr Electric Island X Nachtdigital
Dark Flower
21 Uhr All Styles of Dark Music mit DJ Botox & DJ PorNo und Traumlichter mit DJs Annieheaven & Wolfram Waldura
Distillery
23.30 Uhr Go Beyond the Scope
Elipamanoke
23 Uhr Tears Run Rings mit Thomas Thyssen, Dark Sounds, Knüpfi und Zacker
Haus Leipzig
20 Uhr Ba-Hu-Fasching 30 plus
Moritzbastei
22 Uhr All You Can Dance
Spizz
22 Uhr Spizz Disco mit Flashcat
Staubsauger
Der Glatze und die Ungar mit Hans der Jäger und Dr. Alex Kid
Täubchenthal
22 Uhr Weirdo Festival u.a. mit Peaches, WhoMadeWho, Lessons, Blond, Azadjohn & Juicy Gay
Werk 2, Halle A
22 Uhr 70er, 80er, 90er Party

Sonntag 29.01.

Bühne

Academixer
18 Uhr Mathias Tretter: Nachgetreten - Jahresrevanche 2016
Central Kabarett
18 Uhr Ziegen die auf Männer starren - Kein Sex vor Sieben
Funzel
19 Uhr Dirk Bielefeldt alias Herr Holm: Die Klassiker aus 25 Jahren
HMT, Dittrichring 21, Blackbox
15 Uhr Richard Wagner: Das Rheingold, Vorabend zum Bühnenfestspiel: Der Ring des Nibelungen, Studiofassung für zwei Klaviere
Krystallpalast Varieté
18 Uhr Café Melange
Leipziger Brettl im Gambrinus
19 Uhr Sächsisch für Touristen, Eingebürgerte und Bedongöbbe
Lindenfels Westflügel
20 Uhr Expeditionen: Horizontbearbeitung
Musikalische Komödie
19 Uhr Wiener Blut
Mühlstraße 14
Zwei Eumeniden-Stücke parallel an einem Abend
17.30 Uhr Das Ding
17.30 Uhr Elga
Neues Schauspiel
16.30 Uhr Puppentheater Eckstein: Der Froschkönig
20 Uhr Im Arrest - Ein Drama von Olav Amende
Oper
18 Uhr Arabella
Pfeffermühle
17 Uhr Alfred Mittermeier (Gastspiel): Ausmisten
Puppentheater
11 und 16 Uhr Der Wolf und die sieben jungen Geißlein
Riverboat
16 Uhr Der Froschkönig - Musical
Schauspiel
19.30 Uhr Der Gott des Gemetzels
Schauspiel, Baustelle
20 Uhr Der Weibsteufel
Schille
20 Uhr Zimmer frei, Theaterstück der Chemie-AG des Evangelischen Schulzentrums
Theater der Jungen Welt
11 Uhr Ginpuin. Auf der Suche nach dem großen Glück
16 Uhr Die Goldene Gans
UT Connewitz
18 Uhr TanzBar, Tanzshow der tenDidancers
Werkcafé
11 und 16 Uhr Puschel und der Winterschlaf, musikalisches Theater für Kinder

Extra

Bach-Museum
11 Uhr Bach in Leipzig, Führung
Gohliser Schlösschen
11 Uhr Führung

Grassimuseum für Musikinstrumente
14.30 Uhr Die Suche nach dem vollkommenen Klang, Führung
Messe
11-19 Uhr The Wedding Show
Museum der Bildenden Künste
10.30 Uhr Kunst von heute oder morgen? emdebeka 4+
11 Uhr Das Goldene Zeitalter der Holländischen Malerei, Führung
Musikalische Komödie
12 Uhr Hausführung
Temporäre Galerie Dimension 11, Hedwigstraße 20
Ausstellung Aufbruch

Film

Cinémathèque in der Nato
11 Uhr Die Melodie des Meeres
19 Uhr Safari
21 Uhr Einfach das Ende der Welt, OmU
Schaubühne Lindenfels
16 Uhr Robbi, Tobbi und das Fliewatüüt
18 Uhr Safari

Musik

Alte Schlosserei
20 Uhr Zum Beispiel Nilpferde, Scarlett O singt und erzählt, begleitet von Ko J. Kokott
Gewandhaus
11 Uhr MDR-Sinfonieorchester, Heigo Rosin (Marimba), Christian Schmitt (Orgel) unter Leitung von Kristjan Järvi, Werke von R. Strauss und Erkki-Sven Tüür
18 Uhr Liederabend - Fokus England
Gohliser Schlösschen
15 Uhr Leipziger Kammersolisten: Collection delicat
Grassimuseum für Musikinstrumente
11 Uhr Konzert-Vor-Mittag - Achtung frischer Saitenwind! Konzert des Fachbereiches Zupfinstrumente
HMT, Großer Saal
19.30 Uhr Kammerkonzert Studierende der Mendelssohn-Orchesterakademie der Hochschule in Kooperation mit dem Gewandhausorchester
Horns Erben
18 Uhr Franz Schubert - Winterreise
Laden auf Zeit
20 Uhr Rocket Men
Peterskirche
17 Uhr Blechbläserensemble Ludwig Güttler
Salles de Pologne
11 Uhr Martin Roscoe (Klavier) - Bechstein Artists 1, Werke von Beethoven, Debussy, Liszt, Schumann und Dohnanyi
Täubchenthal
20 Uhr Von Eden
Werk 2, Halle D
20 Uhr Pippo Pollina & Palermo Acoustic Quintet

Montag 30.01.

Bühne

Academixer
20 Uhr Oberhalb der Gürtellinie
HMT, Dittrichring 21, Blackbox
19.30 Uhr Richard Wagner: Das Rheingold, Vorabend zum Bühnenfestspiel: Der Ring des Nibelungen, Studiofassung für zwei Klaviere
Moritzbastei
20 Uhr Wenn ich mir was wünschen dürfte ..., Friedrich-Holländer-Abend mit Angela Mehling, Michael Raschle, am Klavier: Susanne Fiedler
Theater der Jungen Welt
10 Uhr Fische & Süßer Brei

Extra

Schauspiel, Baustelle
17 Uhr ConActionCafé - Begegnungsort für Menschen mit und ohne Fluchtbiographie

Film

Cineplex
Florence Foster Jenkins
Cinémathèque in der Nato
20 Uhr Safari
22 Uhr Einfach das Ende der Welt, OmU
Haus des Buches
19.30 Uhr Literatur und Film: Korczak
Schaubühne Lindenfels
20 Uhr Klubkinoklub, Film und Gespräch
UT Connewitz
20 Uhr Frank Zappa - Eat that Question

Dienstag 31.01.

Bühne

Academixer
20 Uhr Oberhalb der Gürtellinie
Cammerspiele
20 Uhr Geschichten aus Absurdistan, Impro mit dem Knalltheater
Central Kabarett
20 Uhr Warm up fürs Burn out
Funzel
20 Uhr Vorsicht, Lachsalve
Krystallpalast Varieté
20 Uhr Robert Kreis: Manche mögen's Kreis!
Musikalische Komödie
19.30 Uhr LoveMusik
Pfeffermühle
20 Uhr Wir verschlafen das
Sanftwut
20 Uhr Kann denn Service Sünde sein?
Theater der Jungen Welt
10 und 12 Uhr Ginpuin. Auf der Suche nach dem großen Glück
10.30Uhr Das Wintermärchen
11 und 18 Uhr Regarding the Bird

Extra

Haus der Demokratie
18 Uhr Der Friedensrichter - Mittler zwischen Mieter und Hausverwaltung, Vortrag
Haus des Buches
19.30 Uhr Zwischen den Welten: Henry James mit Nicole Haase und Stefan Welz

Film

Cineplex
20.15 Uhr Il Trovatore (Guiseppe Verdi), Liveübertragung aus der Londoner Oper, mit Begrüßung und Sektempfang
Cinémathèque in der Nato
20 Uhr Univers'l
22 Uhr Saafari
Schaubühne Lindenfels
17 Uhr Wild Plants, OmU
19 Uhr Safari
21 Uhr Frank Zappa - Eat That Question, OmU
UT Connewitz
20 Uhr Frank Zappa - Eat That Question

Musik

Conne Island
20 Uhr The Hotelier
HMT, Großer Saal
19.30 Uhr American Spirit - Orchester des Instituts für Musikpädagogik
Laden auf Zeit
19 Uhr Kneipenchor
Telegraph
20.30 Uhr HMT Stage Night mit The Profs

Mittwoch 01.02.

Bühne

Academixer
20 Uhr Katrin Weber: Nicht zu fassen
Central Kabarett
20 Uhr Warm up fürs Burn out
Funzel
20 Uhr Vorsicht, Lachsalve!
Krystallpalast Varieté
20 Uhr Café Melange
Laden auf Zeit
20 Uhr Offener Impro-Abend
Pfeffermühle
20 Uhr Wir verschlafen das
Puppentheater
16 Uhr Pettersson und Findus
Theater der Jungen Welt
10.30 Uhr Das Wintermärchen

Extra

Ludothek
14-18 Uhr Brettspieltag
Pauluskirche Grünau
19 Uhr Andalusien, Bericht mit Bildern von einer Ökumenischen Studienreise

Film

Cinémathèque in der Nato
20 Uhr Safari
22 Uhr Einfach das Ende der Welt, OmU
Schaubühne Lindenfels
17 Uhr Wild Plants, OmU
19 Uhr Safari
21 Uhr Frank Zappa: Eat That Question, OmU

Musik

Barfusz
21.30 Uhr Barfusz rockt mit Aeroplane
Gewandhaus
20 Uhr Musica Nova: England mit Ensemble Avantgarde
HMT, Großer Saal
19.30 Uhr Orgelkonzert Orgel - bewegt Prof. Thomas Lennartz Werke von Hermann Schröder, Markus Karas u.a. sowie Improvisationen
Horns Erben
20 Uhr Julian Schließmeyer
Neues Schauspiel
21.21 Uhr Stamm-hörn-Sessions
OAP, Klingenstraße 20
Omni
Pool Garden
21 Uhr Klaviervariationen mit Johannes Bigge
Spizz
20 Uhr Piano-Boogie-Night

Tanzen

Barfusz
21 Uhr Mamboleo - Barfusz-Mambo

Donnerstag 02.02.

Bühne

Academixer
20 Uhr Katrin Weber: Nicht zu fassen
Central Kabarett
20 Uhr Sachsentaxi: S gladdschd glei!
Funzel
20 Uhr Vorsicht - Lachsalve!

Krystallpalast Varieté
20 Uhr Café Melange
LOFFT
20 Uhr HTWK: Drama TV
Laden auf Zeit
20 Uhr Offene Zweierbeziehung
Neues Schauspiel
20 Uhr Neozoen - Eine gebrochene Groteske
Pfeffermühle
20 Uhr Lügen, so wahr mir Gott helfe
Puppentheater
9.30 Uhr Pettersson und Findus
Schaubühne Lindenfels
20 Uhr Solo Krause Zwieback: Kabasurdes Abrett Keil 3 - Die Erweiterung des Labyrinths
Schauspiel, Baustelle
20 Uhr Frozen Fire - Eine Lyrik-Performance-Serie (im Boxring)
Schauspiel, Residenz
20 Uhr Sheroes
Theater der Jungen Welt
10 und 12 Uhr Das Herz eines Boxers
11 und 19.30 Uhr Jeanne d'Arc

Extra

Bonanza
20 Uhr Vernissage Jörg Fräbel (Malerei)
Frauenkultur
19 Uhr No Hate Speech Kampagne Deutschland, Vortrag und Diskussion
Hörsaalgebäude, Universitätsstraße 7, Hörsaal 8
18.15 Uhr Dietrich Raue: Brotformen, LowTech und Pyramiden - Die sandige Seite des Alten Reichs

Film

Cinémathèque in der Nato
20 Uhr Safari
22 Uhr Einfach das Ende der Welt, OmU
Schaubühne Lindenfels
17 Uhr Wild Plants, OmU
19 Uhr Safari
21 Uhr Frank Zappa: Eat That Question, OmU

Musik

Barfusz
21.30 Uhr Barfusz rockt mit Aeroplane
Gewandhaus
20 Uhr Musica Nova: England mit Ensemble Avantgarde
HMT, Großer Saal
19.30 Uhr Orgelkonzert Orgel - bewegt Prof. Thomas Lennartz Werke von Hermann Schröder, Markus Karas u.a. sowie Improvisationen
Horns Erben
20 Uhr Julian Schließmeyer
Neues Schauspiel
21.21 Uhr Stamm-hörn-Sessions
OAP, Klingenstraße 20
Omni
Pool Garden
21 Uhr Klaviervariationen mit Johannes Bigge
Spizz
20 Uhr Piano-Boogie-Night

Tanzen

Barfusz
21 Uhr Mamboleo - Barfusz-Mambo

Donnerstag 02.02.

Bühne

Academixer
20 Uhr Katrin Weber: Nicht zu fassen
Central Kabarett
20 Uhr Sachsentaxi: S gladdschd glei!
Funzel
20 Uhr Vorsicht - Lachsalve!

Krystallpalast Varieté
20 Uhr Café Melange
LOFFT
20 Uhr HTWK: Drama TV
Laden auf Zeit
20 Uhr Offene Zweierbeziehung
Neues Schauspiel
20 Uhr Neozoen - Eine gebrochene Groteske
Pfeffermühle
20 Uhr Lügen, so wahr mir Gott helfe
Puppentheater
9.30 Uhr Pettersson und Findus
Schaubühne Lindenfels
20 Uhr Solo Krause Zwieback: Kabasurdes Abrett Keil 3 - Die Erweiterung des Labyrinths
Schauspiel, Baustelle
20 Uhr Frozen Fire - Eine Lyrik-Performance-Serie (im Boxring)
Schauspiel, Residenz
20 Uhr Sheroes
Theater der Jungen Welt
10 und 12 Uhr Das Herz eines Boxers
11 und 19.30 Uhr Jeanne d'Arc

Extra

Bonanza
20 Uhr Vernissage Jörg Fräbel (Malerei)
Frauenkultur
19 Uhr No Hate Speech Kampagne Deutschland, Vortrag und Diskussion
Hörsaalgebäude, Universitätsstraße 7, Hörsaal 8
18.15 Uhr Dietrich Raue: Brotformen, LowTech und Pyramiden - Die sandige Seite des Alten Reichs

Nikolaikirche
19 Uhr Semesterabschlussgottesdienst der Leipziger Universitätsgemeinde mit dem Leipziger Universitätschor
Schönbachstraße
20.30 Uhr Theater Eumeniden: Der kleine Donnerstag

Film

Cineding
19.30 Uhr Transit Havanna, Dok.-Film in Anwesenheit von Regisseur Daniel Abma
Schaubühne Lindenfels
17 Uhr Liebmann
19 Uhr Safari
21 Uhr Der die Zeichen liest, OmU

Musik

Bonanza
22 Uhr Milenka Vocal Trio (a cappella)
Gewandhaus
20 Uhr Grosses Concert: Fokus England
Horns Erben
20 Uhr Schumu-Bigband der HMT
Mühlstraße 14
20 Uhr Nature in the City
Pool Garden
21 Uhr Club Flor de Maio

Freitag 03.02.

Bühne

Academixer
20 Uhr Mutti vor der Tür
Central Kabarett
20 Uhr Sachsentaxi: S gladdschd glei!
Central Kabarett, Blauer Salon
19 Uhr Die Feuerzangenbowle
Funzel
20 Uhr Vorsicht - Lachsalve!
22.30 Uhr Nachtprogramm
Krystallpalast Varieté
17 und 20 Uhr Café Melange
Laden auf Zeit
20 Uhr Zirkusmanufaktur: Ein Tag wie dieser
Lindenfels Westflügel
20 Uhr Wilde & Vogel: Toccata. Ein Nachtstück über Robert Schumann

Moertelwerk, Kanal 28
20 Uhr Danke für die Drinks, Ladies, Volly Tanner liest vom Trinken, vom Leben und von der Lust & Ian Riot singt dazu passende Lieder
Musikalische Komödie, Venussaal
10 Uhr Peter und der Wolf, Prokofjew
Nato
19.30 Uhr Don Q - Fragmente einer Rittergeschichte - Ein Spiel mit Masken und Figuren nach Cervantes und Bulgakow
Nato
19 Uhr Bewegungskunstpreis, Festivaleröffnung mit Gaststar Marko Mayerl und Musik von The Coins
Neues Schauspiel
20 Uhr Neozoen - Eine gebrochene Groteske
Oper
19.30 Uhr Van Gogh (Ballett)
Pfeffermühle
20 Uhr Lügen, so wahr mir Gott helfe
Puppentheater
16 Uhr Pettersson und Findus
20 Uhr Amadeus, Gastspiel Theatrium Figurentheater
Schaubühne Lindenfels
21.30 Uhr Solo Krause Zwieback: Kabasurdes Abrett Keil 3 - Die Erweiterung des Labyrinths
Schauspiel, Hinterbühne
19.30 Uhr Never Ever Disconnected nach Texten von Falk Richter / Produktion des Theaterjugendclubs
Schauspiel, Residenz
20 Uhr Christoph Winkler (Berlin): Sheroes
Theater der Jungen Welt
10.30 Uhr Momo

Wir brauchen Eure **Termine** (15.2.-14.3.) **bis 1. Februar**
eMail: **leipzig@blitz-world.de**

Extra

Bach-Museum
15 Uhr Überblicksführung
Bayerischer Bahnhof, Schalterhalle
14-23 Uhr Leipziger Whisk(e)y-Messe mit Vorträgen, Tastings und Unterhaltung
Frauenkultur
16 Uhr Die Karli - Lebensspuren einer Straße, Ausstellungseröffnung
Ludothek
14-18 Uhr Brettspieltag
Museum in der Runden Ecke
16.30 Uhr Leipzig auf dem Weg zur Friedlichen Revolution

Film

Paul-Gerhardt-Kirche Connewitz
20 Uhr Menschen am Sonntag (1930) - Stummfilmnacht mit Matthias Eisenberg, Orgel
Schaubühne Lindenfels
17 Uhr Liebmann
19 Uhr Safari
21 Uhr Der die Zeichen liest, OmU

Musik

Gewandhaus
20 Uhr Grosses Concert: Fokus England
Haus Auensee
Gestört aber geil
Horns Erben
20 Uhr Jakob Unger
MDR Würfel
19 Uhr Fantasiestücke
Mühlstraße 14
20 Uhr The Leaks / Die Klebeband / Mother Sunday
Pool Garden
21 Uhr Mjuix (Indie Pop, Electronica)
Schille
20 Uhr Wolfram Dix Standby
Stö 16
Vizediktator
Werk 2, Halle 5
Emergenza-Vorrunde

Tanzen

Café Waldi
23 Uhr 80ies, 90ies, Pop & Lieblingslieder mit Falko Rock
Spizz
22 Uhr Ohrwürmer-Party mit Wam und Senhore Hemp

Samstag 04.02.

Bühne

Academixer
16 und 20 Uhr Mutti vor der Tür
Cammerspiele
21 Uhr No King - No Crown (Dresden) & Rainer Dinsers Kule Spule (Super8-Film-Live-Synchronisation)
Central Kabarett
16 und 20 Uhr Allemallachen! Hoffmann in Best-of-Form
Central Kabarett, Blauer Salon
19 Uhr Die Feuerzangenbowle
Funzel
15 und 20 Uhr Vorsicht - Lachsalve! 22.30 Uhr Nachtprogramm
Krystallpalast Varieté
17 und 20 Uhr Café Melange
LOFFT
11 und 19 Uhr The Queen of Ama*r (Sonnenuntergangszeremoniell)
Leipziger Brettl im Gambrinus
18.15 Uhr Sächsisch für Touristen, Eingebürgerte und Bedongöbbe
20 Uhr Guchn tidschn, sächsischer Abendgenuss für alle freundlichen Menschen!
Lindenfels Westflügel
20 Uhr Wilde & Vogel: Toccata. Ein Nachtstück über Robert Schumann
Musikalische Komödie
15 Uhr Der Ring für Kinder, Wagner
Nato
21.30 Uhr Bewegungskunst-Gala mit Marko Mayerl und Matthieu Loos, leipzig Short-Cuts-Revue und Musik von The Coins
Neues Schauspiel
16.30 Uhr Puppentheater Eckstein: Max und Moritz
Oper
19 Uhr La Traviata, Verdi
Pfeffermühle
17 Uhr Lügen, so wahr mir Gott helfe 20.30 Uhr Schwarze Grütze: Notaufnahme (Vorausführung)
Puppentheater
15 und 17 Uhr Pettersson und Findus
Schauspiel
19.30 Uhr Peer Gynt
Schauspiel, Residenz
20 Uhr Christoph Winkler (Berlin): Sheroes
Schumann-Haus
18 Uhr Immensee, Papiertheater
Theater der Jungen Welt
16 Uhr Der kleine Prinz
Theatrium
17 Uhr Der Jubilar

Extra

Bayerischer Bahnhof, Schalterhalle
11-23 Uhr Leipziger Whisk(e)y-Messe mit Vorträgen, Tastings und Unterhaltung
Deutsche Bücherei, Deutsches Buch- und Schriftmuseum
15 Uhr Do it yourself zum Valentinstag
Hauptportal Nikolaikirche
14 Uhr Auf den Spuren der Friedlichen Revolution, Stadtrundgang
Lehmanns Media
11 Uhr Luzi Lehmanns Lesestunde: Das Beste von Astrid Lindgren
Museum in der Runden Ecke
16.30 Uhr Leipzig auf dem Weg zur Friedlichen Revolution

Film

Schaubühne Lindenfels
14 Uhr Ballerina
16 Uhr Sing
19 Uhr Safari
21 Uhr Der die Zeichen liest, OmU

Musik

Felsenkeller
18 Uhr You are part of this tour 2017 mit Comeback Kid, Deez Nuts, First Blood, Risk It, Get The Shot, Hellions und Reality Slap
20 Uhr Cäthe: Trio
Gewandhaus
20 Uhr Steinway-Preisträgerkonzert, Klavierabend mit Lukas Vondrácek
Gosenschenke
19 Uhr Live-Musik am Klavier
Horns Erben
20 Uhr Johan Moir Ensemble
Laden auf Zeit
20 Uhr Heaven's Company
Markkleeberg, Großer Lindensaal
19.30 Uhr Leipziger Symphonieorchester unter der Leitung von Gerard Oskamp: Very british
Neues Schauspiel
21 Uhr Die Disco: Tanzabend im KFK
Pool Garden
21 Uhr Baru (Indie, Pop)
Werk 2, Halle 5
Emergenza-Vorrunde

Tanzen

Café Waldi
23 Uhr Classic HipHop & New Shit mit Senior Kiez
Spizz
22 Uhr Spizz-Disco mit Andy
Tanzhaus
20 hr Tanzparty
Villa Rosental
Yiddish Tanz Workshop mit Konzer

Sonntag 05.02.

Bühne

Academixer
18 Uhr Mutti vor der Tür
Ariowitschhaus
15 Uhr Sterntaler, Singspiel für Kinder ab 3 Jahre
Cammerspiele
18 Uhr Sofia Theater: Power of Moo
Central Kabarett
18 Uhr Die lustige Lene-Voigt-Kochshow
Central Kabarett, Blauer Salon
19 Uhr Faisal Kawusi: Glaub nicht alles, was du denkst
Haus Auensee
15 Uhr Theater Lichtermeer: Das Dschungelbuch, Musical
Krystallpalast Varieté
18 Uhr Café Melange
Neues Schauspiel
16.30 Uhr Figuro-Theater mit Puppen: Mein Freund das Krokodil
Oper
18 Uhr Van Gogh (Ballett)
Pfeffermühle
17 Uhr Schwarze Grütze: Notaufnahme
Puppentheater
11 und 16 Uhr Pettersson und Findus
Schauspiel
15 Uhr Der schlaue Urfin und seine Holzsoldaten
Schauspiel, Diskothek
20 Uhr Grand Prix de la Vision
Theater der Jungen Welt
11 und 15.30 Uhr Geschichten vom kleinen König
16 Uhr Momo

Extra

Antikenmuseums der Universität
14 Uhr Von Strichen, Rauten und Kreisen zum Triumph der Bilder. Frühe griechische Keramik, Führung

Bach-Museum
11 Uhr Glaubenswelten, Führung
Gohliser Schlösschen
11 Uhr Musikalische Führung
Grassimuseum
10-18 Uhr Kreuz und quer durchs Grassi, Tag der offenen Tür

Film

Schaubühne Lindenfels
16 Uhr Ballerina
18 Uhr Safari

Musik

Gewandhaus
18 Uhr Kammermusik: Quartettgesellschaft mit dem Gewandhaus-Quartett
Gohliser Schlösschen
15 Uhr Musica Studiorum, Kontrabasskonzert
HMT, Dittrichring 21
19.30 Uhr Bach in der Box
HMT, Grassistraße 1
15 Uhr Klassenkonzert mit Klavierkammermusik
Kirche Panitzsch
16 Uhr Barocke Lieder und Arien
MDR Würfel
11 Uhr Amadeus!
Mühlstraße 14
20 Uhr Franziska Günther
Neues Schauspiel
20 Uhr Cobario: Zehn Welten
Propsteikirche St. Trinitatis
19.30 Uhr Propsteikirche St. Trinitatis, Konzert für Posaune und Orgel

Montag 06.02.

Bühne

Academixer
20 Uhr Gib's doch zu
Central Kabarett, Blauer Salon
20 Uhr Comedy Lounge präsentiert - Vicki Vomit und Gäste
Haus Leipzig
20 Uhr Schwarze Augen – Eine Nacht im Russenpuff
LOFFT
20 Uhr Mehrtyrer and Friends: Die 120 Tage
Nato
20 Uhr Magic Monday, Zauberei
Schauspiel
10 Uhr Der schlaue Urfin und seine Holzsoldaten
Schauspiel, Diskothek
20 Uhr Studio Monologe II / Szenenvorspiel der Schauspielstudierenden
Theater der Jungen Welt
10 Uhr Der kleine Prinz
10.30 Uhr Momo

Film

Schaubühne Lindenfels
20 Uhr Klubkinoklub

Musik

Laden auf Zeit
20 Uhr Tasty Bun
Neue Musik
20.30 Uhr Flashback #12 Charles Mingus
Neues Schauspiel
20 Uhr Portrait in Rhythm - Magnus Dauner-Project

Tanzen

LOFFT
9.30 Uhr Open Morning Class, Tanztraining

Dienstag 07.02.

Bühne

Academixer
20 Uhr Gib's doch zu
Central Kabarett
20 Uhr Casino total - Drei Asse trumpfen auf
Flowerpower
20.30 Uhr Rock-Lesung: Blitzkrieg-Punk, Rocklesung zu den Ramones mit Gast: Wolf (u.a. Wolfs Vision)
Funzel
20 Uhr Vorsicht - Lachsalve!
Horns Erben
20 Uhr Adolf Südknecht: Anno 1950 – Schwarzwaldmädel Stasi
LOFFT
20 Uhr Mehrtyrer and Friends: Die 120 Tage
Musikalische Komödie
19.30 Uhr Dracula
Nato
20 Uhr Luke Dimon, Zauberei
Pfeffermühle
20 Uhr Wir verschlafen das
Schauspiel, Diskothek
20 Uhr Studio Monologe II / Szenenvorspiel der Schauspielstudierenden
Theater der Jungen Welt
11 Uhr Patricks Trick

Extra

Bach-Museum
10-18 Uhr Publikumstag
Deutsche Bücherei, Deutsches Buch- und Schriftmuseum
15 Uhr Depotgeflüster - Von Maschinen, Schreibfedern und Stampfträgen
Haus der Demokratie
18 Uhr Vortrag: Fracking - Gefahr für unsere Umwelt?, mit Filmvorführung "Gasland"

Film

Schaubühne Lindenfels
17 Uhr Liebmann
19 Uhr Safari
21 Uhr Der die Zeichen liest, OmU

Musik

Bandhaus
20 Uhr Open Jam Session
Laden auf Zeit
19 Uhr Kneipenchor
Neues Schauspiel
21 Uhr Konzert: Koerper im Keller mit Gast: Flo Mega
Telegraph
20.30 Uhr Vortragsabend der Fachrichtung Jazz/Popularmusik

Tanzen

LOFFT
9.30 Uhr Open Morning Class, Tanztraining mit Renan Martins de Oliveira

Mittwoch 08.02.

Bühne

Academixer
20 Uhr Gib's doch zu
Central Kabarett
20 Uhr Casino total - Drei Asse trumpfen auf
Funzel
20 Uhr Lachen bis der Arzt kommt!
Krystallpalast Varieté
20 Uhr Café Melange
LOFFT
20 Uhr Mehrtyrer and Friends: Die 120 Tage
Laden auf Zeit
20 Uhr Offener Impro-Abend
Musikalische Komödie
19.30 Uhr Dracula
Pfeffermühle
20 Uhr Ne Million ist so schnell weg
Puppentheater
9.30 und 16 Uhr Krümelchens Abenteuer
Schauspiel
19.30 Uhr Maria Stuart
Schauspiel, Diskothek
20 Uhr Der Minusmensch
Theater der Jungen Welt
10 und 12 Uhr Titus
10 Uhr Die große Wörterfabrik

Extra

Bibliotheca Albertina
20 Uhr Thomasius-Club: Martin Luther wird von Willi Winkler als deutscher Rebell dargestellt
Evangelisch-Reformierte Kirche
15 Uhr Gar schöne Briefe auch gebe ich dir, Lesung aus den Briefen von und an Felix Mendelssohn Bartholdy
Ludothek
14-18 Uhr Brettspieltag

Musik

Felsenkeller
19 Uhr Hotel Books
20 Uhr Champlin Williams Friestedt
Horns Erben
20 Uhr Helskotta
Neues Schauspiel
21.21 Uhr Stamm-hörn-Sessions
Pool Garden
21 Uhr Klaviervariationen mit Malte Sieberns
Spizz
20 Uhr Piano-Boogie-Night
Täubchenthal
Clueso
Versöhnungskirche Gohlis
19 Uhr Galakonzert, Schwarzmeerkosaken und Männerchor Leipzig-Nord

Tanzen

Barfusz
21 Uhr Mamboleo - Barfusz-Mambo
LOFFT
9.30 Uhr Open Morning Class, Tanztraining mit Renan Martins de Oliveira

Donnerstag 09.02.

Bühne

Academixer
20 Uhr Gunter Böhnke: Mir Saggsn gehn nich under
Cammerspiele
20 Uhr Am Brühl - Ein Abriss, dokumentarisches Theater von Sascha Schmidt
Central Kabarett
20 Uhr Das Monster von FitNess
Funzel
20 Uhr Lachen bis der Arzt kommt!
Krystallpalast Varieté
20 Uhr Café Melange
Laden auf Zeit
20 Uhr Tote, die mal Dichter waren
Lindenfels Westflügel
20 Uhr Gruppe K plus: Der Schaum der Tage, nach dem Roman von Boris Vian
Neues Schauspiel
20 Uhr Action und Drama: Improtheater in Langform
Pfeffermühle
20 Uhr Schröpfungsgeschichte
Schauspiel
19.30 Uhr Die Dreigroschenoper
Schauspiel, Residenz
20 Uhr Christoph Winkler (Berlin): Sheroes
Theater der Jungen Welt
10 Uhr Die große Wörterfabrik
10.30 Uhr Titus

Extra

Lehmanns Media
20.15 Uhr Jutta Voigt: Stierblutjahre. Die Boheme des Ostens, Lesung

Film

Grassimuseum für Angewandte Kunst
19 Uhr Filme zur Gründungs- und Wirkungsgeschichte der Hochschule für Gestaltung in Ulm
Schaubühne Lindenfels
17 Uhr Liebmann
19 Uhr Personal Shopper, OmU
21 Uhr Der die Zeichen liest, OmU

Musik

Gewandhaus
20 Uhr Grosses Concert - Niels Wilhelm Gade zum 200. Geburtstag
Horns Erben
20 Uhr Young Artists in Concert
Pool Garden
21 Uhr Shed Ballet (Alternative Pop)
Telegraph
20.30 Uhr Mark Weschenfelders Zwitschermaschine

Tanzen

LOFFT
9.30 Uhr Open Morning Class, Tanztraining mit Renan Martins de Oliveira

Freitag 10.02.

Bühne

Academixer
20 Uhr Gib's doch zu
Bethanienkirche Schleußig
17 Uhr Theater K - Theaterkompanie: Das Martin-Luther-Spektakel - Wir sind alle Gelächter, Fabel und Fastnachtsspiel
Cammerspiele
20 Uhr Am Brühl - Ein Abriss, dokumentarisches Theater von Sascha Schmidt
Central Kabarett
20 Uhr Vom Witz getroffen - Pathologen machen immer ihren Schnitt

Liebesgrüße?
www.blitz-world.de

Funzel
20 Uhr Lachen bis der Arzt kommt!
22.30 Uhr Nachtprogramm
Haus Leipzig
20 Uhr Markus Maria Profitlich: Schwer im Stress!
Krystallpalast Varieté
20 Uhr Café Melange
LOFFT
18 Uhr Showing: Replay, Renan Martins De Oliveira
Laden auf Zeit
20 Uhr Dracula Dracula
Lindenfels Westflügel
20 Uhr Gruppe K plus: Der Schaum der Tage, nach dem Roman von Boris Vian
Musikalische Komödie
19.30 Uhr Lend me a Tenor! (Othello darf nicht platzen)
Oper
19.30 Uhr Die Entführung aus dem Serail, Mozart
Pfeffermühle
20 Uhr Lügen, so wahr mir Gott helfe
Puppentheater
16 Uhr Krümelchens Abenteuer
Schaubühne Lindenfels
20 Uhr Heiner Müller: Quartett, Zweipersonenstück nach Choderlos de Laclos "Gefährliche Liebschaften"
Schauspiel
19.30 Uhr Die Räuber
Schauspiel, Baustelle
20 Uhr Kassandra
Schauspiel, Residenz
20 Uhr Christoph Winkler (Berlin): Sheroes
Theater der Jungen Welt
10 und 12 Uhr Emil und die Detektive
11 Uhr Patricks Trick
20 Uhr Leipziger Rattenball, rattenscharfes Puppenkabarett mit Ursula von Rätin

Extra

Alte Handelsschule, Aula
19 Uhr Vernissage: Das GYM, Gruppenausstellung von Clara Schulze, Julianne Csapo, Jana Mertens, Ingmar Riswick, Nick Horter, Malte Urban, Adam Noack
Bach-Museum
15 Uhr Bach in Leipzig, Führung
Ludothek
14-18 Uhr Brettspieltag
Oper
22 Uhr Nachtführung
Tanzerei Flugfisch
Laban Bewegungsstudien, Einführungskurs mit Antja Kennedy (Workshop vom 10. bis 12.2.)

Film

Grassimuseum für Musikinstrumente
18 Uhr Kinoorgel live: Sherlock Holmes Jr., Stummfilmvorführung mit Live-Begleitung an der historischen Kinoorgel
Schaubühne Lindenfels
17 Uhr Liebmann
19 Uhr Botticelli Inferno
21 Uhr Personal Shopper, OmU

Musik

Bandhaus
19.30 Uhr WinterfestEVIL – Black Friday mit Eis, Arroganz, Antlers und Humanitas Error Est
Felsenkeller
20 Uhr Heldenmschine
Gewandhaus
20 Uhr Grosses Concert - Niels Wilhelm Gade zum 200. Geburtstag
HMT, Kammermusiksaal
19.30 Uhr Konzert der Bayreuth-Stipendiaten 2016
Horns Erben
20 Uhr Tante Polly – St. Pauli
Mühlstraße 14
20 Uhr The Hendriggs / Wrackspurts
Neues Schauspiel
20 Uhr Itchy Teeth (GB)
Pool Garden
21 Uhr Janda (Singer/Songwriter)
Puppentheater
20 Uhr 20 Uhr Erlkönig tanzt mit Lorelei, Balladenabend mit Live-Musik

Tanzen

Café Waldi
23 Uhr 80ies, 90ies, Pop & Lieblingslieder mit Donis & Preller
Four Rooms
Slawische Nacht mit den Ukrainiens
LOFFT
9.30 Uhr Open Morning Class, Tanztraining mit Renan Martins de Oliveira
Spizz
19 Uhr Spizz goes orange - Schülerparty der Bernd-Blindow-Schulen, im Anschluss Disco für alle mit Da Roxx

Dein Stadtmagazin im Netz
www.blitz-world.de

Samstag 11.02.

Bühne

Academixer
16 und 20 Uhr Wir müssen noch gießen
Auerbachs Keller
17.30 Uhr Die Luthers privat - Tafelfreuden und Tischreden beim Ehepaar Luther, Theaterdinner
Cammerspiele
18 Uhr VierVolt - die Improshow!
Central Kabarett
16 und 20 Uhr Vom Witz getroffen - Pathologen machen immer ihren Schnitt
Funzel
15 und 20 Uhr Lachen bis der Arzt kommt!
22.30 Uhr Nachtprogramm
Haus Leipzig
20 Uhr Gernot Hassknecht: Jetzt wird's persönlich
Krystallpalast Varieté
17 und 20 Uhr Café Melange
Laden auf Zeit
16 Uhr Abenteuer Zauberwald
20 Uhr Peter M. Weidenbach Liszt: Haifische, Freiheit, Liebe und Kaschemmen, Gastspiel
Leipziger Brettl im Gambrinus
20 Uhr Guchn tidschn, sächsischer Abendgenuss für alle freundlichen Menschen!
Lindenfels Westflügel
20 Uhr Gruppe K plus: Der Schaum der Tage, nach dem Roman von Boris Vian
Musikalische Komödie
19 Uhr LoveMusik, Weill / Uhry
Neues Schauspiel
16.30 Uhr Puppentheater Eckstein: Der Wolf & die drei kleinen Schweine
20 Uhr Pantomimetheater mit Elias Elastisch: Laute Stille
Oper
18 Uhr Le nozze di Figaro, Mozart
Pfeffermühle
20 Uhr Drei Engel für Deutschland
Puppentheater
16 Uhr Krümelchens Abenteuer
Schaubühne Lindenfels
20 Uhr Heiner Müller: Quartett, Zweipersonenstück nach Choderlos de Laclos "Gefährliche Liebschaften"
Schauspiel
19.30 Uhr Der Gott des Gemetzels
Schauspiel, Diskothek
20 Uhr Und dann
Schauspiel, Residenz
20 Uhr Christoph Winkler (Berlin): Sheroes
Theater der Jungen Welt
16 Uhr Emil und die Detektive

Extra

Deutsche Bücherei, Deutsches Buch- und Schriftmuseum
11 Uhr Sensation - Propaganda - Widerstand. 500 Jahre Flugblatt von Luther bis heute, Druckaktion und Familienführung durch die Wechselausstellung
Grassimuseum für Musikinstrumente
11 Uhr Zarter Blumen leicht Gewinde - Frauenleben und -lieder, erzählt und zur Hakenharfe gesungen von Ulrike Richter

13. Februar Gewandhaus

Das Phantom der Oper

Nach der weltbekannten Romanvorlage von Gaston Leroux erzählen Librettist Paul Wilhelm und Komponist Arndt Gerber die fesselnde Geschichte des Mannes mit der Maske.

Hauptportal Nikolaikirche
14 Uhr Auf den Spuren der Friedlichen Revolution, Stadtrundgang
Museum in der Runden Ecke
16.30 Uhr Leipzig auf dem Weg zur Friedlichen Revolution, Ausstellungsführung

Wohnungssuche?
www.blitz-world.de

Mädlervilla, Hans-Driesch-Straße 2
10-18 Uhr Wedding Market mit Männerlounge, Aussteller-Get-Together, Musik & Entertainment, Gourmetverkostung, Workshops, Kinderbetreuung
Ägyptisches Museum "Georg Steindorff"
14 Uhr Für den Fall der Fälle - Medizin und Magie im Alten Ägypten, Themenführung

Film

Schaubühne Lindenfels
14 Uhr Sing
16 Uhr Ballerina
19 Uhr Personal Shopper, OmU
21 Uhr Der die Zeichen liest, OmU

Musik

Bandhaus
19.30 Uhr WinterfestEvil – Deadly Saturday mit Disbelief, Keitzer, Pighead und Wound Spreader
Central Kabarett, Blauer Salon
20 Uhr Sebastian Krämer: Lieder wider besseres Wissen
Felsenkeller
18 Uhr The Torch The Earth
Gewandhaus
17 Uhr Orgelstunde: ... es sey in einem Bach nur ein Krebs gefangen worden
Gosenschenke
19 Uhr Live-Musik am Klavier
Grieg-Begegnungsstätte
14 Uhr Es muss nicht immer Verdi und Wagner sein - Chansons, Musical- und Operetten-Highlights dargeboten von Studierenden der Gesangsklasse
HMT, Kammermusiksaal
19.30 Uhr Kammerkonzert mit dem Ensemble Trio Shulamit
Horns Erben
20 Uhr VELT
Mühlstraße 14
20 Uhr Tim Oh.
Pool Garden
21 Uhr Herje Mine - Balkan Night with Band, Drinks and DJ
Thomaskirche
15 Uhr Motette mit Ensemble Nobiles
UT Connewitz
21 Uhr Tycho

Tanzen

Altes Landratsamt
22 Uhr Juicy Party Opening
Café Waldi
23 Uhr Classic HipHop & New Shit mit Ed Paris
Spizz
22 Uhr 90er-Party mit Shoby & Cat
Tanzhaus
20 Uhr Tanzparty

Sonntag 12.02.

Bühne

Academixer
18 Uhr Wir müssen noch gießen
Central Kabarett
18 Uhr Lose Skiffle Gemeinschaft - In Würde albern
Central Kabarett, Blauer Salon
10 Uhr Kabarett-Brunch mit Anke Geißler: Nicht vor den Kindern
Kirche Zuckelhausen
17 Uhr Das Beste ist immer schon weg mit Jan Marek
Krystallpalast Varieté
15 und 18 Uhr Café Melange
Laden auf Zeit
15.30 Uhr Lyrik, Kaffee, kurze Prosa
Leipziger Brettl im Gambrinus
19 Uhr Sächsisch für Touristen, Eingebürgerte und Bedongöbbe
Musikalische Komödie
15 Uhr LoveMusik, Weill / Uhry
Nato
11 Uhr Knalltheater: Der Floh
Neues Schauspiel
16.30 Uhr Puppentheater Eckstein: Die Geschichte vom Mäuschen
Oper
18 Uhr Die Zauberflöte, Mozart
Oper, Probebühne
14 Uhr Oper zum Mitmachen Max und die Zauberkugeln
Pfeffermühle
17 Uhr Timo Wopp: Moral - Eine Laune der Kultur
Puppentheater
11 und 16 Uhr Krümelchens Abenteuer
Schauspiel, Diskothek
20 Uhr Drei sind wir
Schauspiel, Hinterbühne
19.30 Uhr Never Ever Disconnected, nach Texten von Falk Richter
Theater der Jungen Welt
16 Uhr Die große Wörterfabrik

Extra

Bach-Museum
11 Uhr Überblicksführung mit Besichtigung des Sommersaales
Frauenkultur
15 Uhr Morden Frauen perfekt? Lesung mit Traude Engelmann und Franziska Steinhauer
Gohliser Schlösschen
11 Uhr Führung
Grassimuseum für Musikinstrumente
14.30 Uhr Die Suche nach dem vollkommenen Klang, Führung
Mädlervilla, Hans-Driesch-Straße 2
10-18 Uhr Wedding Market mit Männerlounge, Aussteller-Get-Together, Musik & Entertainment, Gourmetverkostung, Workshops, Kinderbetreuung
Oper
11 Uhr Familienführung
Schauspiel
16 Uhr Das Ende der Gemeinsamkeit? Die Rückkehr des nationalen Gedankens in Europa - Gesprächsreihe zur Spielzeit (3)

Film

Schaubühne Lindenfels
16 Uhr Sing
18 Uhr Personal Shopper, OmU

Musik

Gewandhaus
11 Uhr Grosses Concert - Niels Wilhelm Gade zum 200. Geburtstag
18 Uhr Kammermusik mit dem Gewandhaus Brass Quintett
20 Uhr Klavierabend mit Radu Lupu, Werke von Haydn, Schumann und Tschaikowski
Gohliser Schlösschen
15 Uhr Klavierkonzert mit Nami Ejiri
Grieg-Begegnungsstätte
14 Uhr Es muss nicht immer Verdi und Wagner sein - Chansons, Musical- und Operetten-Highlights dargeboten von Studierenden der Gesangsklasse
HMT, Großer Saal
16 Uhr Operettenkonzert: Weißt du es noch ..., Abschlusskonzerte des Operettenkurses Studierende der Hochschule - Gesang Salonorchester Cappuccino

Tanzen

Horns Erben
15 Uhr Swing'in Tea Time
Vereinshaus Wasserstadt
19 Uhr Folkstanzabend mit Swedenquell

Montag 13.02.

Bühne

Academixer
20 Uhr Anke Geißler: Vorsicht - freilaufender Nachbar
Krystallpalast Varieté
20 Uhr Schlaf mit mir!, Hypnose-Gastspiel Aaron
Puppentheater
16 Uhr Mein lieber frecher Kasper

Extra

Bach-Museum
10 und 15 Uhr Meisterkurs live: Bachs Arien mit obligaten Holzbläsern, öffentlicher Unterricht
Lehmanns Media
11 Uhr Ferien-Lesestunde: Pippi Langstrumpf
Schauspiel, Baustelle
17 Uhr ConActionCafé

Film

Schaubühne Lindenfels
20 Uhr Klubkinoklub

Musik

Laden auf Zeit
20 Uhr BAIT
Musikalische Komödie
19.30 Uhr Jazz am Montag *4: Janice Dixon (voc), Olaf Polziehn (p), Mini Schulz (kb), Obi Jenne (dr)
Täubchenthal
20 Uhr 3Plusss: ich und meine Freunde

Dienstag 14.02.

Bühne

Academixer
20 Uhr Anke Geißler: Vorsicht - freilaufender Nachbar
Cammerspiele
20 Uhr Geschichten aus Absurdistan
Central Kabarett
20 Uhr Ziegen die auf Männer starren - kein Sex vor Sieben
Central Kabarett, Blauer Salon
19 Uhr Lipsi Lillies: Brides of Burlesque, Dinnershow zum Valentinstag
Funzel
20 Uhr Männer, Mädels und Moneten - Ein Liebesaben(d)teuer
Gewandhaus
20 Uhr Die große Verdi-Nacht
Haus Leipzig
20 Uhr Jürgen von der Lippe: Wie soll ich sagen?
Krystallpalast Varieté
20 Uhr Schlaf mit mir! Hypnose-Gastspiel Aaron
Oper
20 Uhr Stomp
Pfeffermühle
20 Uhr Schröpfungsgeschichte
Puppentheater
10 Uhr Mein lieber frecher Kasper
Theater der Jungen Welt
20 Uhr My name is Peggy

Extra

Neues Schauspiel
20 Uhr My favourite tracks

Film

Schaubühne Lindenfels
17 Uhr Liebmann
19 Uhr Personal Shopper, OmU
21 Uhr Der die Zeichen liest, OmU

Musik

Laden auf Zeit
19 Uhr Kneipenchor
Nato
20.30 Uhr Philipp Rumsch Ensemble
Oper, Probebühne
14 Uhr Oper zum Mitmachen spezial
Telegraph
20.30 Uhr HMT-Vortragsabend der Fachrichtung Jazz/Popularmusik
UT Connewitz
20 Uhr Emiliana Torrini & The Colorist

Die coolsten Event-Bilder des Monats aus Deiner Region im

PARTY CHECKER

Fotos: www.port01.com/leipzig

Eventpalast | Venga Venga Neujahrsrave

Moritzbastei | All You Can Dance

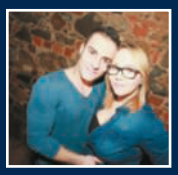
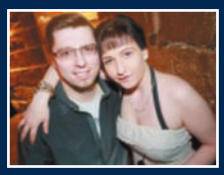

Nachtcafé | Energy Glory Night

Rudolphs Schlittenbar | Der Après Ski Partyspass

Powered by port01.com

Kino

Cineding, K.-Heine-Str. 83, Tel. 477 31 48
Cinematheque in der naTo, Schenkendorfstr. 14, Tel. 30 39 13 33
Cineplex Leipzig, Ludwigsburger Str. 13, Tickethotline 01805 / 42 69 60
CineStar im Petersbogen, Peterssstr. 44, Tel. 336 63 33
Kinobar Prager Frühling, B.-Göring-Str. 152, Tel. 306 53 33
Luru-Kino, Spinnereistr. 7 (Halle 18), Tel. 879 91 65
Passage-Kinos, Hainstr. 19a (Jägerhofpassage), Tel. 217 38 65
Regina, Dresdner Str. 56, Tel. 649 21 11
Schauburg, Antonienstr. 21, Tel. 424 46 41
Schaubühne Lindenfels, K.-Heine-Str. 50, Tel. 48 46 20
UCI Kinowelt Nova Eventis, Günthersdorf, Tel. (03 46 38) 209 91
UT Connewitz, W.-Heinze-Str. 12a
X-Club Gay-Kino, Sternwartenstr. 14, Tel. 224 89 55

Bühne

Academixer, Kupfergasse 2, Tel. 21 78 78 78
Am Palmengarten, Jahnallee 52, Tel. 225 51 72
Atlanta-Hotel International, Südring 21, Tel. 414600
Cammerspiele, Kochstr. 132 (im Werk 2), Tel. 306 76 06
Central-Kabarett, Markt 9 (Eingang Bar Fusz), Tel. 52 90 30 52
Dachtheater im Haus Steinstraße, Steinstr. 18, Tel. 30 32 88 25
Gewandhaus zu Leipzig, Augustuspl. 8, Tel. 127 02 80
Haus Leipzig, Elsterstr. 22/24, Tel. 96 28 88 63
Idylle, K.-Liebknecht-Str. 127, Tel. (0177) 308 56 92
Kabarett Leipziger Brettl im Gambrinus, Odermannstr. 12, Tel. 961 35 47
Kabarett Leipziger Funzel, Nikolaistr. (Strohsackpassage), Tel. 960 32 32
Kabarett-Theater Sanftwut, Mädlerpassage, Tel. 961 23 46
Krystallpalast-Varieté Leipzig, Magazingasse 4, Tel. 14 06 60
KulturLounge Hinterhaus, Dresdner Str. 25 (Eingang L.-Erhardt-Str.)
Leipziger Pfeffermühle, Katharinenstr. 17, Tel. 960 32 53
LOFFT, Lindenauer Markt 21, Tel. 35 59 55 10
Musikalische Komödie, Dreilindenstr. 30, Tel. 483 50
Neues Schauspiel, Lützner Str. 29, Tel. 92 79 97 70
Oper, Augustusplatz 12, Tel. 12 61 - 0
Parkbühne GeyserHaus, Baaderstr. / Ecke Kleiststr.
Puppentheater Sterntaler, Talstr. 30, Tel. 961 54 35
Schaubühne Lindenfels, Karl-Heine-Str. 50, Tel. 48 46 20
Schauspielhaus
Große Bühne & Hinterbühne, Bosestr. 1, Tel. 12 68 168
Diskothek & Baustelle, Eingang Bosestr./ Ecke Dittrichring
Schauspiel Residenz, Alte Baumwollspinnerei Halle 18, Spinnereistr. 7
Schille, Otto-Schill-Str. 7 HH, Tel. 960 26 54
Theater des Kulturvereins Pro Gohlis - bei Kallenbach, Gohliser Str. 20, Tel. 910 26 03 und 58 61 47 14
Theaterhaus, Theater der Jungen Welt, Lindenauer Markt 21, Tel. 961 76 15
Theatrium, Alte Salzstr. 59, Tel. 941 36 40
Thomaskirche Leipzig, Thomaskirchhof 18, Tel. 960 28 55
Werk 2 - Kulturfabrik Leipzig, Kochstr. 132, Tel. 308 01 15
Westwerk, K.-Heine-Str. 93, Tel. 926 17 00

Gastro

Adria Grillstube, An den Theklafeldern 13-15, Tel. 251 89 11
Anker, Interim: Oskar-Kellner-Haus, G.-Kühn-Str. 8, Tel. 912 83 71
Apart Café Bar Lounge, Reichsstr. 1, Tel. 962 80 46
Auerbachs Keller und **Mephisto-Bar**, Mädlerpassage, Tel. 21 61 00
Bagel Brothers, Nikolaistr. 42, Tel. 980 33 30
Bar Fusz, Markt 9, Tel. 861 64 76
Bar ohne Namen, Hedwigstr. 4, Tel. 26335059
Barthels Hof, Markt / Ecke Hainstraße, Tel. 14 13 10
Bella Casa, An der Hufschmiede 33, Tel. 319 78 64
Bellini's, Barfußgässchen 3, Tel. 9617681
Big Easy, Karl-Liebknecht-Str. 47, Tel. 26 33 52 75 / 97 44 10 03
Black Label Pub, W.-Heinze-Str. 38
Burgerheart, Gottschedstr. 11, Tel. 24 86 66 62
Café am Park, Könneritzstr. 3, Tel. 26 30 40 88
Café Eigler, Jahnallee 61, Tel. 877 27 33
Café Geggo, G.-Schwarz-Str. 10
Café Grundmann, A.-Bebel-Str. 2
Café Könnteman, Hainstr. 14/16 (Jägerhofpassage)
Café Madrid, Restaurant und Tapas-Bar im Paulanerpalais , Klostergasse 3-5, Tel. 993 88 13
Café Maitre, K.-Liebknecht-Str. 62, Tel. 30 32 89 24
Café Robotnik, W.-Heinze-Str. 38
Café Stein, Katharinenstr. 2, Tel. 212 22 33
Café Waldi, Peterssteinweg 10, Tel. 462 56 67
Café WB, Könneritzstr. 100, Tel. 926 16 06
Café Westen, Demmeringstr. 31, Tel. 477 21 18
Central-Apotheke, Thomaskirchhof, Tel. 211 82 99
Champions im Leipzig Marriott Hotel, Am Hallischen Tor 1/Brühlarkaden, Tel. 965 31 80

Chocolate, Barfußgässchen 12, Tel. 225 27 27
Coffe Baum, Fleischergasse, Tel. 961 00 61
Creme BRÜHLé, Restaurant im Leipzig Marriott Hotel, Am Hallischen Tor 1, Tel. 965 31 60

Creme BRÜHLé

Dhillons - Irish Bar & Grill, Reichsstr. 18, Tel. 99 85 91 02
Drogerie, Schillerweg 36
Enchilada, R.-Wagner-Pl. 1, Tel. 308 67 86
Espitas, Torgauer Str. 306, Tel. 52 05 76 20
FachWerk, Rittergutsstr. 11, Tel. 46376317
Fair Play im Falstaff, Georgiring 5-8, Tel. 268 93 87
Felsenkeller, Karl-Heine-Str. 32, Tel. 149 45 67
Fleischerei, Jahnallee 23, Tel. 96 25 78 48
Frau Krause, Simildenstr. 8, Tel. 301 21 50
Gambrinus, Odermannstr. 12, Tel. 480 48 00
Ganos, Kaffee-Kontor und -Rösterei, Dittrichring 6, Tel. 212 73 10
Glashaus, im C.-Zetkin-Park, K.-Tauchnitz-Str. 26
Gohliser Wirtschaft, Gohliser Str. 20, Tel. 56 11 48 87
Gosenschenke, Menckestr. 5, Tel. 566 23 60
HaNoi Cuisine, Brühl 54 / Ecke Nikolaistr. Tel. 46 25 78 66
Hellraiser, Werkstättenstr. 4, Tel. 651 42 68
Herr Bergs Garten, Saalfelder Str. 70, Tel. 49 55 92 10
Herrenhaus Möckern, Bucksdorfstr. 43, Tel. 91 87 83 87
Hopfenspeicher, Oststr. 38, Tel. 124 88 98
Horns Erben, Arndtstr. 33, Tel. 26426029
Imperii, Brühl 72, Tel. 628 37 89
Kaiserbad, Karl-Heine-Str 93, Tel. 39 28 08 94
Karli 68, K.-Liebknecht-Str. 68
Kildare City Pub, Barfußgässchen 3-7, Tel. 9839740
Kyoto, Gottschedstr. 11, Tel. 24 96 75 50
Kulturcafé, Gasthaus Alte Nikolaischule, Nikolaikirchhof, Tel. 211 85 11
Kulturkaffee Plan B, Härtelstr. 21, Tel. 260 24 12
La Boum, K.-Liebknecht-Str. 43, Tel. 149 42 21
La Cosita, K.-Liebknecht-Str. 89, Tel. 303 82 46
Laggi's Burger & Steaks, Nürnberger Str. 11, Tel. 31 88 47 85
La Fonderie - Die Genießerei, Gießerstr. 12, Tel. (0176) 23 48 92 56
Landgasthaus Goldener Hirsch, Dölzig, P.-Wäge-Str. 61, Tel. (034205) 874 15
Landgasthof Podelwitz, Podelwitz, Wiederitzscher Str. 10, Tel. (034294) 8240
La Romantica, Dufourstr. 36, Tel. 149 56 87
Leos Brasserie, Reichsstr. 20 Am Sachsenplatz, Tel. 149 20 73
Lucca-Bar, Ratsfreischulstr. 10, Tel. 225 56 77
Luise, Bose- / Ecke Gottschedstr., Tel. 961 14 88
Maredo, Nikolaistr. 3, Tel. 960 52 03
Mega-Bar, Gohliser Str. 19, Tel. 583 11 88
Mein Leipzig, Käthe-Kollwitz-Str. 71, Tel. 215 59 44
Milchbar Pinguin, Katharinenstr. 2, Tel. 960 19 79
Moritzbastei, Universitätsstr. 9, Tel. 70 25 90
Mövenpick Marché im Zoo-Gründergarten, Pfaffendorfer Str. 29, Tel. 593 34 95
Mückenschlösschen, Waldstr. 86, Tel. 983 20 51
Münsters, Platnerstr. 11-13, Tel. 590 63 09
naTo, K.-Liebknecht-Str. 46, Tel. 35584475
Night-Fever, Gottschedstr. 4, Tel. 149 99 90
Ofenrohr, Gohliser Str. 13, Tel. 561 43 33
Oskar, Harkortstr. 21/Ecke Riemannstr., Tel. 97 41 77 00
Osteria Don Camillo und Peppone, Barfußgässchen 11, Tel. 960 39 10
Papa Hemingway, Peterssteinweg 10, Tel. 99 38 13 47
Paulaner-Palais, Klostergasse 3-5, Tel. 211 31 15
Piccola Italia, Rosentalgasse 12, Tel. 879 29 28
Portofino, Breitenfelder Str. 101, Tel. 910 77 31
Poseidon, Johannisallee 7, Tel. 23 42 82 86
Prellbock, Nonnenstr. 44, Tel. 479 17 84
Pressoway Coffee, Fichtestr. 66, Tel. 303 99 54
Pressoway Coffee, Markkleeberg, Pier 1, Hafenstr. 23, Tel. 303 99 54
Ratskeller im Neuen Rathaus der Stadt Leipzig, Lotterstr. 1, Tel. 123 45 67
Restaurant Aufgehende Sonne, Ossietzkystr. 1
Restaurant City, Markkleeberg, Hauptstr. 31, Tel. 358 39 00
Restaurant im Gohliser Schlösschen, Menckestr. 23, Tel. 561 29 92
Restaurant Marathon, Arno-Nitzsche-Str. 19, Tel. 395 35 55
Restaurant Meri, Markranstädter Ufer des Kulkwitzer Sees, Tel. (03 42 05) 41 72 02
Restaurant Weinstock, Markt 7, Tel. 14 06 06 06
Ristorante Da Vito, Nonnenstr. 11b, Tel. 480 26 26
Ristorante Don Giovanni, Schwartzestr. 1-3, Tel. 308 88 80
Ristorante Tulipano, Oeserstr. 33, Tel. 92 61 80 88
Sancho Pancha, Industriestr. 2, Tel. 480 42 84
Schiller, Schillerstr. 3, Tel. 225 28 28
Schrebers, Aachener Str. 7, Tel. 961 13 24
Segafredo, Allee-Center, Eingang Ludwigsburger Str., Tel. 424 09 47
Shiki - Shushibar & Restaurant, Klostergasse 18 / Ecke Marktgalerie, Tel. 976 91 60
Show-Kantine, Kreuzstr. 15, Tel. (0170) 845 73 08 und (0172) 341 23 46
Sol y Mar, Gottschedstr. 4
Spizz, Markt 9, Tel. 960 80 43
Spreewaldschänke, Markkleeberg, Im Dölitzer Holz 7, Tel. 338 35 70
Stadthafen Leipzig, Schreberstr. 20, Tel. 962 56 20
Steaktrain im Seaside Park Hotel, Nikolaistr. 1, Tel . 9 85 20
Stelzenhaus Restaurant, Weißenfelser Str. 65, Tel. 492 44 45
Steyersteins, Delitzscher Str. 67, Tel. 90 99 74 80
Substanz, Täubchenweg 67, Tel. 21912233
Telegraph, Dittrichring 18-20, Tel. 149 49 00
Texas Inn, Münzgasse 28, Tel. 25 35 64 20
Thiseas, Nonnenstr. 13, Tel. 477 15 70
Tonelli's, im Städtischen Kaufhaus, Neumarkt 9
Toscana, Nikolaistr. 31, Tel. 96286970
Trattoria Aurelia, Pfaffendorfer Str. 26, Tel. 58 32 82 94

Dein Stadtmagazin im Netz

Jetzt kostenlos auch als
_ePaper
Entdecke eine neue Welt
www.blitz-world.de

Trattoria No. 1, Waldstr. 64, Tel. 211 70 98
Volkshaus, K.-Liebknecht-Str. 30-32, Tel. 212 72 22
Waldfrieden, Bornaische Str. 56, Tel. 30 68 65 00
Weinstube am Brunnen, Dieskaustr. 222, Tel. 415 05 66
White Monkey, Gottschedstr. 1, Tel. 96 27 56 72
Wildparkgaststätte, Koburger Str. 12, Tel. 391 33 34
Zuckerhut, Reichsstr. 11, Tel. 212 71 20

Bars

Bebopalula Rock'n'Roll Bar, K.-Liebknecht-Str. 70
Chocolate, Barfußgässchen 12, Tel. 225 27 27
Club Velvet, Körnerstr. 68
Cocks Gay Bar, O.-Schill-Str. 10
First Whisk(e)y Bar, Strohsackpassage, Nikolaistr. 6-10, Tel. 212 63 51
Goldhopfen, Kolonnadenstr. 11/13
Hafenbar, Kochstr. 4
Karaoke Club Zum Kakadu, Rossplatz 4, Tel. 211 92 11
Lola Bar, Gießerstr. 3, Tel. (0178) 161 74 58
Metropolis - Table Dance Lounge, Große Fleischergasse 4
Poniatowski, Kreuzstr. 15, Tel. 99858340
Pool Garden Music Bar, E.-Zeigner-Allee 64
SansiBar - Club & Cocktail-Lounge, im UG der Bar Fusz, Markt 9, Tel. 962 86 24
Vmax Musikkneipe, Bornaische Str. 31, Tel. 56199587

Tanzen

Absturz, (Feinkostgelände), K.-Liebknecht-Str. 36, Tel. 391 88 82
Aqua Club, Große Fleischergasse 19
Beyerhaus-Keller, E.-Schneller-Str. 6
Café Waldi, Peterssteinweg 10, Tel. 462 56 67
City Club, Neumarkt 9 (im Städtischen Kaufhaus)
Club L1, Markt 17 (Königshauspassage), Tel. 30 86 05 50
Dark Flower, Hainstr. 12/14, Tel. (0163) 633 00 11
Distillery, K.-Eisner-Str. 108a, Tel. 35 59 74 00
Elipamanoke, Markranstädter Str. 4
Felsenkeller, K.-Heine-Str. 32
Flowerpower, Riemannstr. 42, Tel. 961 34 41
Four Rooms, Täubchenweg 26
Fürstin Tanzbar & Lounge, Barfußgässchen 2-8, Tel. 9999384
Ilses Erika, B.-Göring-Str. 152
Institut für Zukunft (IFZ), An den Tierkliniken 3
Nachtcafé, Peterssstr. 39/41
Nightfever, Gottschedstr. 4, Tel. 149 99 90
Noels Ballroom, Kurt-Eisner-Str. 43, Tel. 303 20 07
Staubsauger, K.-Liebknecht-Str. 95, Tel. 462 68 65
Täubchenthal, Wachsmuthstr. 1
TK-Club im Tresorkeller, Tröndlinring 3, Tel. 35 58 50 66
TV-Club, Theresienstr. 2
TwentyOne, Gottschedstr. 2
Velvet, Körnerstr. 68
Veranstaltungszentrum Städtisches Kaufhaus, Neumarkt 9-19, Tel. (0172) 933 53 44
Villa Hasenholz, G.-Esche-Str. 1
Werk 2, Kochstr. 132, Tel. 30 80 -110, -140

Bowling/Billard

Billardsalon B69, Berliner Str. 69, Tel. 909 79 50
Boller-Fritze, Berliner Str. 65, Tel. 902 04 57
Moonlight-Bowling, Pötzschker Weg 2, Tel. 487 88 70
Pool Leipzig, E.-Zeigner-Allee 64, Tel. 479 26 10
Starlight-Bowling, Diezmannstr. 67, Tel. 415 55 55

Fitness

Aktiv Sport, Waldbaurstr. 4-6, Tel. 241 27 82
Chisao, Wachsmuthstr. 4, Tel. 870 99 14
eMotion, Studio für orientalische Tanzkunst, Könneritzstr. 43, Tel. (0178) 197 69 22
Fitness exclusiv, Arno-Nitzsche-Str. 19 / Eingang Arthur- Hoffmann-Str., Tel. 395 33 03
Kletterpark Markkleeberg, Markkleeberg, Am Paddelsteg 2, Tel. (0151) 17 95 20 79
Kletterturm Mockau, Tauchaer Str. 14, Tel. 600 57 76
Kung-Fu-Schule (Stilrichtung Vo-Dao-Vietna), Gutsmuthsstr. 16
Matchball Sportcenter, Lützner Str. 175, Tel. 495 57 55
Matthias Sportcenter, - Scherlstr. 1, Tel. 961 78 94
- Heinrichstr. 11, Tel. 688 47 19
- Demmeringstr. 49, Tel. 477 30 18
- Lützner Str. 195, Tel. 422 98 35
Meri-Sauna am Kulkwitzer See, Karlstraße 91, Markranstädt, Tel. (034205) 417202
Phoenix Fitness Club, Tarostr., Tel. 221 45 08
POSEIDON Sport- und Gesundheitscenter, Am Poseidon 2, Markkleeberg, Tel. 358 69 21
Riff Kur- und Freizeitbad, Am Riff Nr. 3, Bad Lausick, Tel. (03 43 45) 7 15-12
Sachsentherme, Schongauer Str. 19, Tel. 259 99 13
Tangomanie, H.-Poeche-Str. 2/4, Tel. 223 50 80
Tanzakademie Leipzig, Bautzner Str. 67, Tel. 242 16 50
Tanzerei Flugfisch, G.-Adolf-Str. 45 (HH), Tel. 58 09 90 41
Tanzschule Ritter, Hardenbergstr. 64, Tel. 26 89 402
Tanzstudio Tendance, Hohe Str. 9-13, Tel. 221 92 94

Ausstellungen

Ägyptisches Museum, Goethestr. 2, Tel. 973 70 15
Antikenmuseum, Nikolaikirchhof 2, Tel. 973 07 00
Atelier C. Okon, Nikolaistr. 57
Atelier Nord, Eutritzscher Str. 12
Bach-Archiv Leipzig, Thomaskirchhof 15/16, Tel. 913 71 21
Bach-Museum, Thomaskirchof 15/16, Tel. 913 72 02
Bonanza, Galerie-Bühne-Keramikwerkstatt, Bornaische Str. 174
Charlotte 13, Charlottenstr. 13
CQ Gallery, Windscheidstr. 51
D21 Kunstraum, Demmeringstr. 21
Da Capo, Oldtimer-Museum und Eventhalle, K.-Heine-Str. 105, Tel. 926 01 37
Deutsches Kleingärtnermuseum, Aachener Str. 7, Tel. 2111194
Deutsche Nationalbibliothek, Deutscher Pl. 1, Tel. 227 13 24
Edition und Galerie Erata, Brockhausstr. 56, Tel. 301 14 30
Galerie 7, Karl-Liebknecht-Str. 88
Galerie Atelier Nord, Eutritzscher Str. 12
Galerie Denkmalschmiede Höfgen, Grimma-Kaditzsch, Teichstr. 12, Tel. (03437) 98 77 10
Galerie für Zeitgenössische Kunst, K.-Tauchnitz-Str. 11, Tel. 140 81 25
Galerie im Mischhaus, Breslauer Str. 37, Tel. 8612203
Galerie im Neuen Augusteum, Augustuspl. 10
Galerie Mangold, Thomaskirchhof 17, Tel. 2540699
Galerie "Atelier Nord", Eutritzscher Str. 12
Gohliser Schlösschen, Menckestr. 23, Tel. 58 96 90
Leipziger Kunstgalerie Atelier by Martin Hermeling/ Michael Schreckenberger, Höfe am Brühl / äußere Durchgangspassage
Mendelssohn-Haus, Goldschmidtstr. 12, Tel 127 02 94
Museen im Grassi, Johannisplatz 5-11
- *Museum für Völkerkunde zu Leipzig*, Tel. 973 19 00
- *Museum für Angewandte Kunst*, Tel. 222 91 00
- *Museum für Musikinstrumente der Universität Leipzig*, Tel. 973 07 50

Museum der Bildenden Künste, Katharinenstr. 10, Tel. 21 69 99 14
Museum für Druckkunst, Nonnenstr. 38, Tel. 231 62-0
Museum in der Runden Ecke, Dittrichring 24

Partyservice Mustopf
Wir lassen auch Ihre Feier zum unvergessenen und entspannten Tag werden.
Telefon (0341) 461 58 50
www.partyservice-mustopf.de

Museum Zum Arabischen Coffe Baum, Kleine Fleischergasse 4, Tel. 59 21 99
Naturkundemuseum, Lortzingstr. 3, Tel. 98 22 10
N'Ostalgie-Museum, Nikolaistraße 28-32 (im Steibs Hof), Tel. 58 06 36 58
Salve Art Gallery, Barthels Hof, Markt 8, Tel. 0(177) 3 50 65 85 oder (0151) 40524732
Schillerhaus, Menckestr. 42, Tel. 566 21 70
Schumann-Haus, Inselstr. 18, Tel. 39392191
Stadtgeschichtliches Museum, Altes Rathaus, Markt 1, Tel. 96 51 30
Stadtgeschichtliches Museum, Neubau, Böttchergässchen 3, Tel. 96 51 30
Unikatum - Kindermuseum, Zschochersche Str. 26
Universitätsbibliothek - Bibliotheca Albertina, Beethovenstr. 6
Zeitgeschichtliches Forum, Grimmaische Str. 6, Tel. 22 20 - 0

Verschiedenes

AIDS-Hilfe Leipzig, Ossietzkystr. 18, Tel. 232 31 26/27
Altes Landratsamt: Kongress-, Messe- und Eventlocation (Eventhalle), Tröndlinring 3, Tel. 35 58 50 66
Alte Schlosserei, K.-Eisner-Str. 66 (HH), Tel. 306 99 96
Anderthalb, Merseburger Str. 37
Antidiskriminierungsbüro, Kochstr. 14, Tel. 303 94 92
Arena, Am Sportforum, Tel. (0 18 05) 14 60 00
Ariowitsch-Haus, Hinrichsenstr. 14
Besser Leben, Holbeinstr. 2
Buddhistisches Zentrum Leipzig-Mitte, Rabensteinplatz 3, Tel. 9999098
Buddhistisches Zentrum Leipzig-Süd, Fichtestr. 17 HH
Bürnheims Literatursalon, Mozartstr. 8, Tel. 698 57 47
Café Robotnik, W.-Heinze-Str. 38
Conne Island, Koburger Str. 3, Tel. 301 30 38
Culton Ticket, Peterssteinweg 9, Tel. 14 16 18
Deine Sache - Schöne Dinge, Bücher und Café, Seumestr. 150, Tel. (0172) 1548775
Dr. Seltsam, Merseburger Str. 25
Drug Scouts, Drogentelefon, Tel. 211 22 10
Durchblick e.V., Mainzer Str. 7
E35, Wittenberger Str. 62
Felsenkeller, Karl-Heine-Str. 32
Frauenkultur, Windscheidstr. 51, Tel. 213 00 30
Fundbüro, G.-Schwarz-Str. 14, Tel. 60 42 50 66
Galerie KUB, Kantstr. 18
Gesellschaft für Völkerverständigung, Kochstr. 132, Tel. 306 19 05
Gecko, Eckssteinstr. 29
GeyserHaus / UnterRock Gräfestr. 25
Gohliser Wannenbad, G.-Schumann-Str. 116 HH
Haus der Demokratie, B.-Göring-Str. 152, Tel. 306 51 02
Haus des Buches, Gerichtsweg 28, Tel. 995 41 34
Haus Leipzig, Elsterstr. 22/24, Tel. 96288863
Haus Steinstraße, Steinstr. 18, Tel. 391 32 19
Heinrich-Budde-Haus, Lützowstr. 19, Tel. 912 26 41
Hier und Anderswo, Weißenfelser Str. 52 HH
Hilde Tanzt, G.-Schwarz-Str. 20
Hinz&Kunz, G.-Schwarz-Str. 9
Hochschule für Musik und Theater, Großer Saal und Kammermusiksaal, Grassistr. 8, Kartentel. 214 46 15
Hofkultur West, Windorfer Str. 44
Institut Francais de Leipzig, Thomaskirchhof 20, Tel. 58 98 90
Johannishaus, Johannisallee 2
Kaffee Schwarz, Georg-Schwarz-Straße 56
Keramikwerkstatt Andrea Doria, Spinnereistr. 7, Tel. 583 08 64
Kinderbuchladen Serifee, K.-Liebknecht-Str. 26
Konzert- & Theaterkasse im Hugendubel, Peterstr. 17-21, Tel. 980 00 98
Kultur-Café, Eisenbahnstr. 107
Kulturcafé Manfred, Stöckardstr. 5
Kulturwerkstatt KAOS, Interim: Am Kanal 28, Tel. 480 38 41
LU99, Ludwigstr. 99
Ludothek, Klingenthaler Str. 14, Tel. 212 70 10
Missionswerk, P.-List-Str. 19, Tel. 994 06 23
Musikhaus Kietz, Peterssteinweg 3
Nascent Delight, G.-Schumann-Str. 130, Tel. (01520) 288 08 48
Noch Besser Leben, Merseburger Str. 25 / Ecke K.-Heine-Str., Tel. 975 73 30
Noch Besser Versteckt, G.-Schwarz-Str. 18, Tel. 987 65 43
Parkbühne GeyserHaus und Jugendtreff, Kleiststr. 52
Polnisches Institut, Markt 10
RosaLinde, Lange Str. 11
Rumpelkammer, Dresdner Str. 25
Schloss Schönefeld, Zeumerstr. 1
Schuppen Stö 16, Stöckartstraße 16
Schwules Überfalltelefon 192 28
Shakunda im Stern, K.-Liebknecht-Str. 102
Skorbut, Dreilindenstr. 1
So&So, Theresienstraße 2
Spelunke, Nähe Gießerstr.
Stadtbibliothek, W.-Leuschner-Pl. 10/11, Tel. 123 53 99
Stargayte Club-Sauna , O.-Schill-Str. 10, Tel. 961 42 46
Stoned, Kolonnadenstr. 15
Studentenkeller (StuK), WH Nürnberger Str. 42
Süß + Salzig, Merseburger Str. 44 / Ecke K.-Heine-Str.
Täubchenthal, Wachsmuthstr. 1
Tapetenwerk, Lützner Str. 91, Tel. 4928236
Ticketgalerie Leipzig, Hainstr. 1 , Tel. 14 14 14
Tourist-Information, Katharinenstr. (Katharinum), Tel. 710 42 60 / 710 42 65
Vegan Leben, K.-Eisner-Str. 11
Villa, Lessingstr. 7, Tel. 355 20 40
Villa Rosental, Humboldtstr. 1, Tel. 980 40 59
Volksküche, Zollschuppenstr. 1,
Weltladen Connewitz, Bornaische Str. 18
Werkcafé, Eisenacher Str. 72
Westwerk, K.-Heine-Str. 93, Tel. 926 17 00
ZKU, Spinnereistr. 7
Zoro, Bornaische Str. 54

Reisen

Hostel Absteige, Harkortstr. 21, Tel. (0176) 75 50 32 64
Wikinger Reisecenter, Jahnallee 13, Tel. 6 90 91 20

BLITZ! Redaktion
Tel.: (0341) 461 82 13
Fax: (0341) 461 82 14
eMail: leipzig@blitz-world.de

BLITZ! Das Stadtmagazin

Leserreisen 2017

Aktivurlaub – Wandern – Trekking – Radfahren

Polen (W-5539) p.P. ab 938,- Euro

Wanderreise
„Das Riesengebirge: eindrucksvolle Berge und tiefe Talkessel“
8 Tage, Unterbringung, Halbpension

Ibiza (W-6299R) p.P. ab 1.215,- Euro

Radreise „Inselparadies Ibiza“
8 Tage, Unterbringung, Radmiete, Halbpension, Flug

Korsika (W-6708T) p.P. ab 1.990,- Euro

Trekkingreise „GR 20: Von Süd nach Nord“
15 Tage, Rundreise, Unterbringung (Hotel, Hütten, Zelt), Vollpension, Flug

Urlaub, der bewegt.

Finnland (W-5224) p.P. ab 1.998,- Euro

Abenteuer Finnisch Lappland – lange Sommernächte, pure Wildnis
13 Tage, Unterbringung, Halbpension, Flug

Polen (W-5542T) p.P. ab 1.275,- Euro

Hohe Tatra – Polens Prachtgipfel und Panoramen
10 Tage, Unterbringung, Halbpension, Flug

Island (W-5106) p.P. ab 1.275,- Euro

Vulkane & Gletscher - hautnah
8 Tage, Unterbringung (Zelt), Verpflegung, Flug

Ostsee (W-5665) p.P. ab 585,- Euro

Wanderreise
„Wandern & Relaxen auf der Halbinsel Fischland-Darß-Zingst“
7 Tage, Unterbringung, Halbpension

Frankreich (W-6735) p.P. ab 1.080,- Euro

Wanderwoche in den Pyrenäen
8 Tage, Unterbringung, Halbpension, Flug

Spanien (W-6134) p.P. ab 1.648,- Euro

Wanderstudienreise
“Der südliche Jakobsweg - Von Sevilla nach Santiago“
12 Tage, Rundreise, Unterbringung, Halbpension, Flug

Ecuador (W-4401) p.P. ab 3.498,- Euro

„Ein Kontinent in einem Land“
19 Tage, Rundreise (Bus + Zug), Unterbringung, Verpflegung, Flug

Vietnam (W-3412R) p.P. ab 2.898,- Euro

Radreise „Zwischen Geschichte und Gegenwart“
17 Tage, Unterbringung, Radmiete, Verpflegung, Flug

Nennen Sie uns bitte Ihre gewünschten Reisedaten (Reiseart, z.B. Wandern, Radfahren; Reisewunschtermin sowie evtl. Ausweichtermin; Abflughafen; Personenanzahl; Alter; Reiseziele; Abflugort)

Preise vorbehaltlich Verfügbarkeit! Wir prüfen gern die Kontingente für Sie!
Druckfehler, Änderungen und Zwischenverkauf vorbehalten.
Es gelten die Reisebedingungen des jeweiligen Reiseveranstalters.

Detaillierte Reisebeschreibung unter www.blitz-reise.de · Änderungen vorbehalten!

Infos und Buchung unter Telefon (0341) 461 82 13 (Mo - Fr 10 - 17 Uhr) oder unter www.blitz-reise.de

GEWANDHAUS

Grosser Saal, Augustusplatz 8 | 04109 Leipzig

ZU LEIPZIG

DO | 09.03.17 | 20.00 |

MIT VIDEOTRACK

DIE PLANETEN
GUSTAV HOLST

SUITE NR. 2
ROMEO UND JULIA
SERGEI PROKOFJEW

LA VALSE
MAURICE RAVEL

Rimma Sushanskaya | Dirigentin

Warsaw Festival Orchestra & Chorus

Vorverkauf: **gewandhaus.de | 0341 12 70 280 | eventim.de 01806 570070 | philharmonie.com** und an allen bekannten Vorverkaufsstellen.
Die Abendkasse öffnet 1 Std. vor Konzertbeginn *(Änderungen vorbehalten)*

PHILHARMONISCHES KAMMERORCHESTER BERLIN

eventim